



Instituto
NACIONAL de
ESTADÍSTICA

 **TETÃ REKUÁI**
 **GOBIERNO NACIONAL**

*Paraguay
de la gente*

ESTADÍSTICAS VITALES DEL PARAGUAY 2019

OBJETIVOS
**DE DESARROLLO
SOSTENIBLE**



ESTADÍSTICAS VITALES DEL PARAGUAY 2019

Autoridades

Lic. Iván Mauricio Ojeda Aguilera

Director Nacional
Instituto Nacional de Estadística

Lic. Yolanda Victoria Barrios Sosa

Directora
Dirección de Estadísticas Sociales y Demográficas

Lic. María Teresa Chica de Valenzano

Directora
Dirección de Informática

Lic. Milciades Britez Díaz

Jefe
Departamento de Estadísticas Vitales

Departamento de Estadísticas Vitales

Procesamiento y Análisis de datos

Susana Asunción Vargas García
Rosa María Cáceres Coronel

Revisión

Milciades Britez Díaz

Dirección de Informática

Creación de Base de Datos y Consistencia

Programación

Lilian Carolina Solalinde Ortellado
Rodrigo Aurelio De Jesús Agüero Caballero

Técnica

Alicia Mercedes Notario Britez

Digitadores

Pablo Ramón González Giménez
Ilsa Griselda Irala Sanabria
Pablo Ariel Barreto Martínez

Diseño de tapa

Patricia Ortiz Peña

Diagramación interior

Susana Asunción Vargas García



Instituto
NACIONAL de
ESTADÍSTICA

©ine, Fernando de la Mora, Paraguay. Marzo 2021.

El contenido de este material puede ser reproducido siempre y cuando se mencione la fuente.
Para mayor información o para la obtención de esta y otras publicaciones editadas dirigirse a:

Naciones Unidas esq. Centeno - Fernando de la Mora - Zona Norte

Tels.: (595-21) 677 920 - 672 063 - 677 929

E-mail: info@dgeec.gov.py / Web-site: www.ine.gov.py

Presentación

El Instituto Nacional de Estadística (INE) tiene el agrado de poner a disposición de los usuarios el material denominado “Estadísticas Vitales del Paraguay 2019”, que contiene los datos estadísticos referentes a registros de nacimientos, matrimonios y defunciones, correspondientes al año 2019.

La disponibilidad de información sobre los hechos vitales es útil para varios propósitos: desde las personas que sienten la necesidad de investigar o analizar sobre el desarrollo de un país o área determinada, hasta las instituciones públicas o privadas encargadas de la formulación de políticas, planes, programas y proyectos tendientes a responder las necesidades de la población.

Esta publicación es resultado de la labor conjunta entre el INE y la Dirección General del Registro del Estado Civil (DGREC), dependiente del Ministerio de Justicia, desde donde se remiten mensualmente al INE los formularios provenientes de las distintas oficinas de todo el país. A través del procesamiento de dichos registros se obtienen datos sobre los aspectos básicos que determinan la dinámica demográfica y socioeconómica de la población, los cuales constituyen una fuente esencial de información para el planeamiento, ejecución y evaluación de programas con miras al mejoramiento de las condiciones de vida de la población paraguaya.

El Instituto Nacional de Estadística agradece a todas las oficinas del Registro Civil por su valiosa colaboración, a través de la cual es posible la generación anual de esta importante información estadística.

La Dirección



Índice

Consideraciones generales	9
A. Definiciones principales	10
B. Principales resultados de Estadísticas Vitales	11
1. NACIMIENTOS	
1.1 Paraguay: Nacidos vivos inscriptos por tipo de registro, según departamento de residencia de la madre, año 2019	17
1.2 Paraguay: Nacidos vivos inscriptos por tipo de registro, según departamento y distrito de residencia de la madre, año 2019	18
1.3 Paraguay: Nacidos vivos inscriptos por mes de nacimiento, según departamento y distrito de residencia de la madre, año 2019.....	25
1.4 Paraguay: Nacidos vivos inscriptos por lugar de nacimiento y sexo, según departamento de residencia de la madre, año 2019.....	35
1.5 Paraguay: Nacidos vivos inscriptos por filiación, según área y departamento de residencia de la madre, año 2019.....	36
1.6 Paraguay: Nacidos vivos inscriptos por año de nacimiento, según departamento de residencia de la madre, año 2019.....	38
1.7 Paraguay: Nacidos vivos inscriptos por lugar de nacimiento y sexo, según mes de inscripción, año 2019.....	39
1.8 Paraguay: Nacidos vivos inscriptos por departamento de inscripción, según departamento de residencia de la madre, año 2019	40
1.9 Paraguay: Nacidos vivos inscriptos por lugar de nacimiento, según departamento y distrito de residencia de la madre, año 2019.....	41
1.10 Paraguay: Nacidos vivos inscriptos por lugar de nacimiento, según departamento y distrito de inscripción, año 2019.....	48
1.11 Paraguay: Nacidos vivos inscriptos por mes de nacimiento, según área, departamento de residencia de la madre y sexo del nacido vivo, año 2019.....	54
1.12 Paraguay: Nacidos vivos inscriptos por filiación, según área de residencia de la madre y lugar de nacimiento, año 2019.....	62
2. MATRIMONIOS	
2.1. Paraguay: Matrimonios celebrados por sexo, según departamento y grupos de edad, año 2019	65
2.2. Paraguay: Número de personas que contrajeron matrimonio por estado civil anterior y sexo, según departamento, año 2019.....	72
2.3. Paraguay: Número de personas que contrajeron matrimonio por alfabetismo y sexo, según departamento, año 2019.....	73
2.4. Paraguay: Matrimonios celebrados por nacionalidad de los contrayentes, según mes de ocurrencia, año 2019.....	74
2.5. Paraguay: Matrimonios celebrados por mes de ocurrencia, según departamento, año 2019.....	75
2.6. Paraguay: Matrimonios celebrados por grupos de edad de las mujeres, según grupos de edad de los hombres, año 2019.....	76
2.7. Paraguay: Matrimonios celebrados por mes de ocurrencia, según departamento y distrito, año 2019.....	77
2.8. Paraguay: Matrimonios celebrados por estado civil anterior de los contrayentes, según departamento, año 2019.....	86
2.9. Paraguay: Matrimonios celebrados por grupos de edad de los hombres, según departamento, año 2019.....	87
2.10. Paraguay: Matrimonios celebrados por grupos de edad de las mujeres, según departamento, año 2019.....	88
2.11. Paraguay: Número de personas que contrajeron matrimonio por nacionalidad de los contrayentes, según alfabetismo y sexo, año 2019.....	89
2.12. Paraguay: Matrimonios celebrados por nacionalidad de los contrayentes, según departamento, año 2019.....	90

3. DEFUNCIONES

3.1. Paraguay: Defunciones por sexo, según departamento de inscripción y grupos de edad, año 2019.....	93
3.2. Paraguay: Defunciones por mes de ocurrencia, según departamento de inscripción, año 2019.....	103
3.3. Paraguay: Defunciones por tiempo de vida de las personas, según departamento de inscripción y sexo, año 2019.....	104
3.4. Paraguay: Defunciones por sexo, según departamento de inscripción, año 2019.....	106
3.5. Paraguay: Defunciones por sexo, según departamento y distrito de residencia, año 2019.....	107
3.6. Paraguay: Defunciones por tiempo de vida de las personas, según mes de ocurrencia, año 2019.....	114
3.7. Paraguay: Defunciones por área donde residía la persona fallecida, según departamento de residencia, año 2019.....	115
3.8. Paraguay: Defunciones por departamento de inscripción, según departamento de residencia, año 2019.....	116

4. RESUMEN DE OFICINAS DEL REGISTRO CIVIL

4.1. Paraguay: Oficinas habilitadas por el Registro Civil, año 2019.....	119
4.2. Paraguay: Distribución departamental de la cantidad de oficinas habilitadas (%), año 2019.....	120
4.3. Paraguay: Oficinas del Registro Civil que suministraron datos por tipo de información, según departamento, año 2019.....	121
4.4. Paraguay: Oficinas del Registro Civil que suministraron datos por tipo de información completa e incompleta, según departamento, año 2019.....	122

REFERENCIAS	123
--------------------------	-----

5. ANEXOS

5.1. Paraguay: Nacimientos registrados por tipo de registro, según año, período 2009 - 2019.....	127
5.2. Paraguay: Nacimientos inscriptos oportuno por mes de nacimiento, según año de inscripción, período 2009 - 2019.....	128
5.3. Paraguay: Nacidos vivos inscriptos por año de nacimiento, según departamento de residencia de la madre y grupos de edad, año 2019.....	129
5.4. Paraguay: Nacidos vivos inscriptos por año de nacimiento, según área y departamento de residencia de la madre, año 2019.....	140
5.5. Paraguay: Nacidos vivos inscriptos por lugar de nacimiento y sexo, según departamento y distrito de residencia de la madre, año 2019.....	143
5.6. Paraguay: Nacidos vivos inscriptos por grupos de edad de la madre, según área y departamento de residencia de la madre, año 2019.....	154
5.7. Paraguay: Nacidos vivos inscriptos por mes de inscripción, según departamento de inscripción, año 2019.....	157
5.8. Paraguay: Nacidos vivos inscriptos por mes de nacimiento, según departamento de inscripción, año 2019.....	158

Consideraciones generales

El INE recopila datos de los hechos vitales y pone a disposición de los usuarios, información estadística a partir de registros proveídos por la oficina de la DGREC, quien proporciona los formularios que contienen datos sobre los nacimientos, matrimonios y las defunciones.

El proceso de generación de las estadísticas vitales es el siguiente: las oficinas del registro civil de todo el país remiten regularmente los formularios con información de los hechos vitales a la oficina central del Registro Civil, posteriormente esta oficina entrega al INE en lotes para su sistematización y procesamiento. Finalizado este proceso se realiza la devolución de los mismos a la DGREC. El responsable de la crítica, codificación, digitación, tabulación y publicación de los resultados de los hechos vitales es el departamento de Estadísticas Vitales del INE.

En las estadísticas sobre nacimientos contenidas en este libro, la información se presenta desglosada según las siguientes características: tipo de registro (oportuno y tardío), zona geográfica, sexo del nacido vivo, mes de nacimiento, lugar donde ocurrió el nacimiento y el tipo de filiación. Además, se incluyen registros de reconocimiento y declaración personal, que si bien son cifras menores, son de vital importancia para la toma de decisiones.

Se debe destacar que en el marco de mejora de la información proveniente de registros de nacimientos, a partir del año 2013 se cuenta con un nuevo criterio para identificar los **registros oportunos**, lo cual surgió de un consenso entre instituciones productoras y usuarias de la información estadística. Por tanto, desde el 2013, el INE adopta la siguiente definición para **registro oportuno: aquel que se realiza hasta los seis meses posteriores al mes del nacimiento**.

Por otro lado, en la sección de las estadísticas de matrimonios se presenta información acerca de la edad, el sexo, el estado civil, la condición de alfabetismo, la nacionalidad de los contrayentes, lugar y el mes de ocurrencia.

Posteriormente, se muestra información de las defunciones registradas por edad, sexo, domicilio donde residía el fallecido y el mes de ocurrencia.

Finalmente, se incluye información sobre la cantidad de oficinas del Registro Civil que suministraron información de los tres hechos vitales.

A. Definiciones Principales

Para facilitar la comprensión de la información publicada es necesario considerar las siguientes definiciones:

- **Estadísticas Vitales:** Las estadísticas vitales son una recopilación de las estadísticas sobre los hechos vitales acontecidos durante la vida de una persona, así como sobre las características pertinentes de los propios eventos y de la persona o las personas a que estos se refieren (ONU, 2014). Es el conjunto de información que suministran una caracterización, análisis, evaluación, presentación y difusión de los sucesos vitales.
- **Sucesos Vitales:** A efectos estadísticos, sucesos vitales son los sucesos relativos a la vida y muerte de las personas, así como a su familia y estado civil (ONU, 2014).
- **Nacimiento vivo:** Es la expulsión o extracción completa del cuerpo de su madre, independientemente de la duración del embarazo, de un producto de la concepción que después de dicha separación respire o manifieste cualquier otra señal de vida, como el latido del corazón, la pulsación del cordón umbilical o el movimiento efectivo de músculos voluntarios, haya sido o no cortado el cordón umbilical y esté o no unida la placenta (ONU, 2014).
- **Registro oportuno:** El registro del nacido vivo se lleva a cabo en un plazo de seis meses posterior al mes de su nacimiento.
- **Registro tardío:** Cuando el registro del nacimiento se realiza pasados los seis meses posteriores al mes de nacimiento y antes de cumplir la mayoría de edad.
- **Registro por reconocimiento:** Es la aceptación legal, voluntaria o forzosa, de la paternidad de un hijo/a nacido fuera del matrimonio (ONU, 2014). En este documento, el término es utilizado para referirse al hecho de hacer constar el nombre del padre o de la madre, en el certificado de nacimiento con posterioridad a la inscripción del nacimiento (Ley Nº 1266, 1987, art. 65 y 66).
- **Registro por declaración personal:** Cuando comparezca una persona, hijo/a matrimonial o extramatrimonial, huérfana, de padres desconocidos o con desconocimiento de su paradero, que no han sido aún inscriptas en el DGREC y a falta de las personas habilitadas subsidiariamente para declarar su nacimiento, la inscripción se lleva a cabo con la declaración personal del que desee inscribirse, toda vez que, acredite ser mayor de edad; y las circunstancias sean verosímiles a juicio del oficial (Ley Nº 1266, 1987, art. 62).
- **Lugar de residencia de la madre:** El lugar de residencia es el emplazamiento geográfico (o la dirección) donde suele residir o habitar la madre. En este documento se hace referencia a áreas, departamentos y distritos del país.
- **Lugar de ocurrencia:** El lugar de ocurrencia es el espacio físico donde ocurrió el alumbramiento, hospitales, sanatorios o domicilios.
- **Filiación matrimonial:** Corresponde cuando el nacimiento ocurrió dentro del matrimonio.
- **Filiación extramatrimonial:** Corresponde cuando el nacimiento ocurrió antes o fuera de la relación jurídica de los padres, por ejemplo: hijo/a de padres en concubinato, hijo/a de madres solteras, etc.
- **Matrimonio:** Es el acto, ceremonia, o procedimiento por el cual se constituye la relación legal de cónyuges. Es un concepto jurídico que implica el registro ante las autoridades públicas de conformidad con las leyes del país, que constituye la base de las obligaciones conyugales legales entre dos personas (ONU, 2014).
- **Persona alfabeta:** Se considera alfabeto a toda persona que sabe leer y escribir.
- **Persona analfabeta:** Se considera analfabeta a toda persona que no sabe leer ni escribir.
- **Defunción:** Se define como la desaparición permanente de todo signo de vida en cualquier momento posterior al del nacimiento vivo, es decir, la cesación posnatal de las funciones vitales, sin posibilidad de reanimación (ONU, 2014).

B. Principales resultados de Estadísticas Vitales

Nacimientos

- En el año 2019 se registraron 117.347 nacimientos, de los cuales 85.154 fueron registros oportunos, 28.491 registros tardíos, 2.918 reconocimientos y 784 declaraciones personales.
- Según las proyecciones de población (INE, 2015), se estima para 2019 un total de 144.877 nacimientos. El Registro Civil reporta 78.353 nacimientos ocurridos en el 2019, y relacionando estos con la cifra de la proyección 2019 de nacimientos se tiene una cobertura de 54,1%. Es decir, de cada 100 nacimientos que se estima que ocurren, 54 se registran.
- Del total de nacidos vivos inscriptos de manera oportuna, 34,0% pertenece al departamento Central; 12,7% a Alto Paraná y 8,0% a Asunción.
- De los 85.154 registros oportunos de nacidos vivos en el año 2019, la distribución por sexo fue de 51,3% hombres y 48,7% mujeres.
- La mayor cantidad de nacimientos ocurridos de manera oportuna fue en hospitales públicos, con el 82,4% de los casos, seguido por sanatorios con el 15,5%, mientras que los casos ocurridos en domicilios fueron el 1,8%.
- El 80,3% de los registros oportunos fue por filiación extramatrimonial, es decir, aquel registro de nacimiento ocurrido antes o fuera del matrimonio. En tanto que el 19,5% fue por filiación matrimonial.

Sobre la comparabilidad y el uso de la serie de indicadores 2009 - 2019:

Es importante considerar que el INE cuenta con cifras recalculadas para los principales resultados de las estadísticas de nacimientos del período 2003 - 2012, considerando el nuevo criterio que define el registro oportuno como aquel que se realiza hasta los seis meses posteriores al mes del nacimiento.

En caso de requerir trabajar con registros de nacimientos del período 2009 - 2019, se sugiere utilizar las nuevas cifras que se presentan a continuación:

Paraguay:

Nacimientos registrados por tipo de registro y cobertura, según año, período 2009 - 2019.

Año	Total de registros (*)	Tipo de registro		Total de registros ocurridos en el año (**)	Proyectados ⁽¹⁾	Cobertura(***)
		Criterio actual (Revisión 2013)				
		Oportuno	Tardío			
2019	117.347	85.154	28.491	78.353	144.877	54,1
2018	123.187	86.970	31.272	80.167	144.794	55,4
2017	129.903	89.130	34.843	83.398	144.695	57,6
2016	128.117	85.184	37.152	78.479	144.593	54,2
2015	132.241	85.679	42.243	78.060	144.445	54,0
2014	116.592	74.273	38.466	68.237	144.268	47,3
2013	114.619	70.385	39.772	63.926	144.078	44,4
2012	118.549	64.437	54.112	64.437	143.902	44,8
2011	111.945	60.197	51.748	60.197	143.612	41,9
2010	100.584	53.441	47.143	53.441	143.285	37,3
2009	103.309	52.540	50.769	52.540	142.982	36,7

Fuente: INE/DGREC. Registros administrativos de estadísticas vitales 2019.

(*) Se incluyen nacimientos ocurridos en el año mencionado y en años anteriores Ej: la cifra de 2019 incluye un importante número de nacimientos del 2019 junto con reconocimientos y declaraciones personales.

(**) Se incluyen nacimientos ocurridos en el año mencionado Ej: la cifra 2019 sólo incluye nacimientos ocurridos el mismo año.

(***) Relacionando registros ocurridos en el año X con los nacimientos proyectados para el año X.

⁽¹⁾ "Paraguay. Proyección de la Población Nacional, Áreas Urbana y Rural por Sexo y Edad, 2000 - 2025". Revisión 2015. www.ine.gov.py/publication-single.php?codex=MTA1

Matrimonios

- En el año 2019 se celebraron 17.902 matrimonios.
- Del total matrimonios celebrados, se observó que tanto las mujeres como los hombres se casaron mayoritariamente entre los 25 y 29 años de edad.
- Considerando el estado civil anterior de los contrayentes, el 92,9% fue entre soltero y soltera.
- Casi la totalidad de las personas que contrajeron matrimonio es alfabeta (99,4%).
- El 90,7% de los matrimonios celebrados fue entre personas de nacionalidad paraguaya.
- El 27,9% de los matrimonios celebrados fue registrado en el departamento Central. Los menores porcentajes fueron en los departamentos Misiones (1,2%), Ñeembucú (0,8%) y los de la Región Occidental suman 2,4% del total.
- Según mes en que ocurrieron los matrimonios, la mayoría de los registros se dió en el mes de diciembre (17,2%), mientras que el mes con menos registro fue junio (5,2%).

Paraguay:

Serie de matrimonios registrados por año, período 2009 - 2019.

Año	Total
2019	17.902
2018	19.660
2017	19.760
2016	19.440
2015	19.504
2014	19.527
2013	19.076
2012	20.967
2011	19.491
2010	18.099
2009	17.965

Fuente: INE/DGREC. Registros administrativos de estadísticas vitales 2019.

Defunciones

- En el año 2019 se registran 30.512 defunciones.
- Según las proyecciones de población (INE, 2015), se estima para 2019 un total de 40.438 defunciones. Relacionando lo registrado en 2019 con lo proyectado se tiene una cobertura de 75,5%, es decir que de cada 100 defunciones estimadas cerca de 76 son registradas.
- De las 30.512 defunciones ocurridas, 57,9% corresponde a hombres, y 41,9% a mujeres.
- Las defunciones masculinas superan a las defunciones femeninas en casi todos los grupos de edad, excepto en el grupo de 85 años y más. Cabe mencionar que el 61,2% de las defunciones se produjo en personas con edades mayores (65 años y más).
- El 70,2% de las personas fallecidas vivía en el área urbana, mientras que 29,3% en el área rural.
- El mes con mayor cantidad de registros de defunciones fue julio con 10,0%, mientras que el mes con menos defunciones ocurridas fue febrero, con 7,1%.

Nota: Los cálculos de los porcentajes incluyen los no reportados para los tres movimientos (nacimientos, matrimonios y defunciones).



Paraguay:

Serie de defunciones registradas, período 2009 - 2019.

Año	Defunciones		Cobertura
	Registradas	Proyectadas ⁽¹⁾	
2019	30.512	40.438	75,5
2018	29.139	39.856	73,1
2017	26.404	39.303	67,2
2016	27.243	38.780	70,3
2015	24.885	38.281	65,0
2014	22.628	37.806	59,9
2013	24.193	37.355	64,8
2012	22.809	36.927	61,8
2011	22.652	36.516	62,0
2010	21.281	36.125	58,9
2009	18.758	35.752	52,5

Fuente: INE/DGREC. Registros administrativos de estadísticas vitales 2019.

⁽¹⁾ "Paraguay. Proyección de la Población Nacional, Áreas Urbana y Rural por Sexo y Edad, 2000 - 2025". Revisión 2015.
www.ine.gov.py/publication-single.php?codec=MTA1





NACIMIENTOS



Cuadro 1.1

Paraguay: Nacidos vivos inscriptos por tipo de registro, según departamento de residencia de la madre, año 2019.

Departamento de residencia de la madre	Total	Tipo de registro			
		Oportuno	Tardío	Reconocimiento	Declaración personal
Total País	117.347	85.154	28.491	2.918	784
Asunción	7.826	6.850	934	39	3
Concepción	4.802	3.102	1.665	13	22
San Pedro	7.130	4.737	2.380	9	4
Cordillera	4.142	3.126	966	44	6
Guairá	2.895	2.369	499	18	9
Caaguazú	8.401	6.423	1.956	14	8
Caazapá	2.788	1.848	928	4	8
Itapúa	7.081	4.922	2.087	42	30
Misiones	1.688	1.363	310	14	1
Paraguarí	2.986	2.341	609	27	9
Alto Paraná	15.744	10.791	4.899	40	14
Central	34.316	28.968	5.059	264	25
Ñeembucú	863	807	51	5	-
Amambay	4.394	2.312	2.060	15	7
Canindeyú	4.384	2.523	1.845	12	4
Presidente Hayes	2.400	1.411	983	2	4
Boquerón	1.450	834	614	1	1
Alto Paraguay	219	105	114	-	-
Departamento - No reportado	3.834	321	532	2.352	629
Exterior	4	1	-	3	-

Fuente: INE/DGREC. Registros administrativos de estadísticas vitales 2019.

Cuadro 1.2

Paraguay: Nacidos vivos inscriptos por tipo de registro, según departamento y distrito de residencia de la madre, año 2019.

Departamento y distrito de residencia de la madre	Total	Tipo de registro			
		Oportuno	Tardío	Reconocimiento	Declaración personal
Total País	117.347	85.154	28.491	2.918	784
Asunción	7.826	6.850	934	39	3
Concepción	4.802	3.102	1.665	13	22
Concepción	1.745	1.320	406	4	15
Belén	154	125	29	-	-
Horqueta	868	607	256	4	1
Loreto	287	209	78	-	-
San Carlos del Apa	16	6	9	-	1
San Lázaro	242	159	82	1	-
Yby Yaú	616	264	350	2	-
Azote'y	275	104	165	1	5
Sargento José Félix López	206	82	124	-	-
San Alfredo	114	62	51	1	-
Paso Barreto	130	68	62	-	-
Arroyito	139	89	50	-	-
Distrito - No reportado	10	7	3	-	-
San Pedro	7.130	4.737	2.380	9	4
San Pedro del Ycuamandyyú	571	434	137	-	-
Antequera	107	67	40	-	-
Choré	492	359	131	1	1
General Elizardo Aquino	306	202	101	2	1
Itacurubí del Rosario	181	133	44	4	-
Lima	222	120	102	-	-
Nueva Germania	144	101	43	-	-
San Estanislao	912	699	212	1	-
San Pablo	49	37	12	-	-
Tacuatí	317	197	120	-	-
Unión	74	41	33	-	-
25 de Diciembre	128	91	37	-	-
Villa del Rosario	192	120	71	-	1
General Francisco Isidoro Resquín	244	122	122	-	-
Yataity del Norte	179	118	61	-	-
Guajayvi	485	316	168	1	-
Capiibary	587	364	223	-	-
Santa Rosa del Aguaray	968	641	327	-	-
Yrybucua	264	154	110	-	-
Liberación	392	261	130	-	1
San Vicente Pacholo	304	151	153	-	-
Distrito - No reportado	12	9	3	-	-
Cordillera	4.142	3.126	966	44	6
Caacupé	940	731	184	20	5
Altos	236	169	64	3	-
Arroyos y Esteros	337	244	92	1	-
Atyrá	239	196	43	-	-
Caraguatay	129	94	35	-	-
Emboscada	319	248	71	-	-
Eusebio Ayala	275	216	59	-	-

Cuadro 1.2 Continuación

Departamento y distrito de residencia de la madre	Total	Tipo de registro			
		Oportuno	Tardío	Reconocimiento	Declaración personal
Isla Pucú	63	40	21	2	-
Itacurubí de La Cordillera	139	113	26	-	-
Juan de Mena	90	52	35	3	-
Loma Grande	63	53	8	2	-
Mbocayaty del Yhaguy	22	17	3	2	-
Nueva Colombia	60	51	7	2	-
Piribebuy	399	315	84	-	-
Primero de Marzo	68	43	24	1	-
San Bernardino	176	148	26	2	-
Santa Elena	60	47	11	2	-
Tobatí	429	285	142	2	-
Valenzuela	64	42	21	-	1
San José Obrero	31	19	10	2	-
Distrito - No reportado	3	3	-	-	-
Guairá	2.895	2.369	499	18	9
Villarrica	991	856	130	5	-
Borja	131	102	29	-	-
Capitán Mauricio José Troche	132	118	14	-	-
Coronel Martínez	69	54	14	-	1
Félix Pérez Cardozo	75	68	6	1	-
Gral. Eugenio A. Garay	93	80	13	-	-
Independencia	384	287	89	4	4
Itapé	74	64	8	2	-
Iturbe	115	101	13	1	-
José Fassardi	76	64	11	1	-
Mbocayaty	116	100	16	-	-
Natalicio Talavera	55	52	3	-	-
Ñumí	49	43	5	1	-
San Salvador	42	35	6	-	1
Yataity	50	47	2	1	-
Doctor Bottrell	16	16	-	-	-
Paso Yobai	376	238	133	2	3
Tebicuary	41	39	2	-	-
Distrito - No reportado	10	5	5	-	-
Caaguazú	8.401	6.423	1.956	14	8
Coronel Oviedo	1.969	1.631	337	1	-
Caaguazú	1.830	1.514	311	5	-
Carayaó	171	133	35	3	-
Dr. Cecilio Báez	79	68	11	-	-
Santa Rosa del Mbutuy	152	104	48	-	-
Dr. Juan Manuel Frutos	473	353	114	-	6
Repatriación	488	373	114	1	-
Nueva Londres	6	4	2	-	-
San Joaquín	247	177	69	1	-
San José de los Arroyos	134	125	9	-	-
Yhú	506	309	197	-	-
Dr. J. Eulogio Estigarribia	859	653	206	-	-
R.I. 3 Corrales	144	118	25	1	-
Raúl Arsenio Oviedo	245	130	114	1	-

Cuadro 1.2 Continuación

Departamento y distrito de residencia de la madre	Total	Tipo de registro			
		Oportuno	Tardío	Reconocimiento	Declaración personal
José Domingo Ocampos	137	105	32	-	-
Mariscal Francisco Solano López	91	42	49	-	-
La Pastora	49	45	4	-	-
3 De Febrero	138	114	22	-	2
Simón Bolívar	90	81	9	-	-
Vaquería	186	136	50	-	-
Temiaporá	320	159	161	-	-
Nueva Toledo	82	45	36	1	-
Distrito - No reportado	5	4	1	-	-
Caazapá	2.788	1.848	928	4	8
Caazapá	391	328	63	-	-
Abaí	645	302	342	1	-
Buena Vista	84	68	15	1	-
Dr. Moisés S. Bertoni	74	53	21	-	-
Gral. Higinio Morinigo	63	58	5	-	-
Maciel	57	43	14	-	-
San Juan Nepomuceno	542	418	123	1	-
Tavaí	320	163	157	-	-
Yegros	62	51	11	-	-
Yuty	251	193	58	-	-
3 De Mayo	299	171	119	1	8
Distrito - No reportado	-	-	-	-	-
Itapúa	7.081	4.922	2.087	42	30
Encarnación	1.612	1.386	224	-	2
Bella Vista	158	119	37	2	-
Cambyretá	484	362	108	13	1
Capitán Meza	130	71	57	2	-
Capitán Miranda	130	76	51	1	2
Nueva Alborada	66	50	9	2	5
Carmen del Paraná	105	73	23	9	-
Coronel Bogado	267	197	68	1	1
Carlos Antonio López	212	131	81	-	-
Natalio	269	170	99	-	-
Fram	145	122	20	2	1
General Artigas	119	92	26	-	1
General Delgado	88	58	29	1	-
Hohenau	194	154	39	-	1
Jesús	94	51	41	-	2
José Leandro Oviedo	33	20	12	1	-
Obligado	229	172	56	-	1
Mayor Julio Dionisio Otaño	159	116	43	-	-
San Cosme y Damian	76	49	27	-	-
San Pedro del Paraná	360	237	123	-	-
San Rafael del Paraná	249	147	101	1	-
Trinidad	129	79	50	-	-
Edelira	307	183	123	1	-
Tomás Romero Pereira	505	352	148	3	2
Alto Verá	351	135	207	2	7
La Paz	45	27	17	-	1



Cuadro 1.2 Continuación

Departamento y distrito de residencia de la madre	Total	Tipo de registro			
		Oportuno	Tardío	Reconocimiento	Declaración personal
Yatyty	78	54	24	-	-
San Juan del Paraná	127	81	44	-	2
Pirapó	122	59	63	-	-
Itapúa Poty	223	87	134	1	1
Distrito - No reportado	15	12	3	-	-
Misiones	1.688	1.363	310	14	1
San Juan Bautista de las Misiones	305	280	25	-	-
Ayolas	304	206	84	14	-
San Ignacio	391	312	79	-	-
San Miguel	69	56	13	-	-
San Patricio	53	47	6	-	-
Santa María	108	88	20	-	-
Santa Rosa	292	238	53	-	1
Santiago	83	64	19	-	-
Villa Florida	44	40	4	-	-
Yabebyry	33	26	7	-	-
Distrito - No reportado	6	6	-	-	-
Paraguarí	2.986	2.341	609	27	9
Paraguarí	393	326	64	3	-
Achay	179	132	47	-	-
Caapucú	59	47	12	-	-
Caballero	61	48	13	-	-
Carapeguá	409	336	71	1	1
Escobar	76	50	23	3	-
La Colmena	93	70	23	-	-
Mbuyapey	102	73	28	-	1
Pirayú	263	226	24	13	-
Quiindy	236	198	37	1	-
Quyquyhó	35	30	5	-	-
Roque González de Santa Cruz	107	82	23	2	-
Sapucái	76	61	15	-	-
Tebicuary-Mí	43	31	11	-	1
Yaguarón	452	346	106	-	-
Ybycuí	287	208	72	3	4
Ybytymí	70	44	24	-	2
María Antonia	44	33	11	-	-
Distrito - No reportado	1	-	-	1	-
Alto Paraná	15.744	10.791	4.899	40	14
Ciudad del Este	6.889	5.269	1.602	15	3
Presidente Franco	1.390	967	411	10	2
Domingo Martínez de Irala	93	47	46	-	-
Dr. Juan León Mallorquín	294	205	88	1	-
Hernandarias	1.635	1.067	560	7	1
Itakyry	901	276	623	-	2
Juan E. O'leary	327	206	121	-	-
Ñacunday	174	52	122	-	-
Yguazú	210	139	71	-	-
Los Cedrales	109	73	34	1	1

Cuadro 1.2 Continuación

Departamento y distrito de residencia de la madre	Total	Tipo de registro			
		Oportuno	Tardío	Reconocimiento	Declaración personal
Minga Guazú	1.707	1.141	565	1	-
San Cristóbal	102	57	45	-	-
Santa Rita	594	466	126	2	-
Naranjal	135	87	47	-	1
Santa Rosa del Monday	99	78	20	1	-
Minga Porá	346	162	180	-	4
Mbaracayú	101	63	37	1	-
San Alberto	208	150	57	1	-
Iruña	85	64	21	-	-
Santa Fe del Paraná	86	56	30	-	-
Tavapy	163	108	55	-	-
Dr. Raúl Peña	88	52	36	-	-
Distrito - No reportado	8	6	2	-	-
Central	34.316	28.968	5.059	264	25
Areguá	1.302	1.077	211	13	1
Capiatá	4.414	3.660	688	55	11
Fernando de la Mora	1.846	1.664	176	6	-
Guarambaré	543	443	96	4	-
Itá	1.251	987	263	1	-
Itauguá	1.584	1.310	264	10	-
Lambaré	2.152	1.881	258	9	4
Limpio	2.821	2.379	433	8	1
Luque	4.725	4.096	587	42	-
Mariano Roque Alonso	1.596	1.290	306	-	-
Nueva Italia	156	112	43	1	-
Ñemby	2.574	2.166	370	36	2
San Antonio	875	755	117	3	-
San Lorenzo	3.965	3.460	448	52	5
Villa Elisa	1.342	1.185	153	4	-
Villeta	570	468	102	-	-
Ypacaraí	348	280	66	2	-
Ypané	1.243	960	278	4	1
J. Augusto Saldívar	1.006	793	199	14	-
Distrito - No reportado	3	2	1	-	-
Ñeembucú	863	807	51	5	-
Pilar	520	505	13	2	-
Alberdi	29	18	9	2	-
Cerrito	30	24	6	-	-
Desmochados	10	10	-	-	-
Gral. José Eduvigis Díaz	28	27	1	-	-
Guazú-Cuá	14	13	1	-	-
Humaitá	12	9	3	-	-
Isla Umbú	15	14	-	1	-
Laureles	16	15	1	-	-
Mayor José Dejesús Martínez	29	29	-	-	-
Paso de Patria	17	17	-	-	-
San Juan Bautista de Ñeembucú	50	44	6	-	-
Tacuaras	34	31	3	-	-
Villa Franca	2	-	2	-	-

Cuadro 1.2 Continuación

Departamento y distrito de residencia de la madre	Total	Tipo de registro			
		Oportuno	Tardío	Reconocimiento	Declaración personal
Villa Oliva	40	36	4	-	-
Villalbín	17	15	2	-	-
Distrito - No reportado	-	-	-	-	-
Amambay	4.394	2.312	2.060	15	7
Pedro Juan Caballero	3.354	1.952	1.380	15	7
Bella Vista	213	98	115	-	-
Capitán Bado	685	222	463	-	-
Zanja Pytã	141	39	102	-	-
Karapaí	1	1	-	-	-
Distrito - No reportado	-	-	-	-	-
Canindeyú	4.384	2.523	1.845	12	4
Salto del Guairá	748	534	210	3	1
Corpus Christi	112	51	60	-	1
Villa Curuguaty	945	621	322	1	1
Villa Ygatimí	428	187	240	1	-
Itanará	72	14	58	-	-
Ypejhú	137	36	100	1	-
Francisco Caballero Álvarez	144	78	61	5	-
Katueté	179	126	53	-	-
La Paloma del Espíritu Santo	191	117	73	1	-
Nueva Esperanza	311	205	106	-	-
Yasy Cañy	350	188	161	-	1
Ybyrarobaná	200	77	123	-	-
Yby Pytã	211	99	112	-	-
Maracaná	342	181	161	-	-
Distrito - No reportado	14	9	5	-	-
Presidente Hayes	2.400	1.411	983	2	4
Benjamín Aceval	420	303	116	1	-
Puerto Pinasco	191	45	145	-	1
Villa Hayes	1.216	791	421	1	3
Nanawa	58	28	30	-	-
José Falcón	56	36	20	-	-
Tte. 1° Manuel Irala Fernández	358	159	199	-	-
Teniente Esteban Martínez	54	32	22	-	-
General José María Bruguez	42	14	28	-	-
Distrito - No reportado	5	3	2	-	-
Boquerón	1.450	834	614	1	1
Mariscal José Félix Estigarribia	729	265	463	-	1
Filadelfia	354	273	81	-	-
Loma Plata	363	293	69	1	-
Distrito - No reportado	4	3	1	-	-
Alto Paraguay	219	105	114	-	-
Fuerte Olimpo	90	28	62	-	-
Puerto Casado	82	52	30	-	-
Bahía Negra	18	9	9	-	-
Carmelo Peralta	22	11	11	-	-

Cuadro 1.2 Continuación

Departamento y distrito de residencia de la madre	Total	Tipo de registro			
		Oportuno	Tardío	Reconocimiento	Declaración personal
Distrito - No reportado	7	5	2	-	-
Departamento - No Reportado	3.834	321	532	2.352	629
Exterior	4	1	-	3	-

Fuente: INE/DGREC. Registros administrativos de estadísticas vitales 2019.

Cuadro 1.3

Paraguay: Nacidos vivos inscriptos por mes de nacimiento, según departamento y distrito de residencia de la madre, año 2019.

Departamento y distrito de residencia de la madre	Total	Mes de nacimiento												No reportado
		Enero	Febrero	Marzo	Abril	Mayo	Junio	Julio	Agosto	Setiembre	Octubre	Noviembre	Diciembre	
Total País	85.154	7.422	7.246	8.100	7.946	8.019	6.991	6.956	6.955	6.627	5.955	6.144	6.747	46
Asunción	6.850	645	588	634	646	660	531	525	546	550	466	492	566	1
Concepción	3.102	260	265	275	372	252	275	236	241	242	215	225	243	1
Concepción	1.320	106	99	108	170	102	131	106	99	95	94	98	112	-
Belén	125	12	11	14	22	6	6	10	9	8	8	7	12	-
Horqueta	607	50	52	61	62	59	61	46	51	50	36	47	32	-
Loreto	209	14	18	16	26	24	14	8	15	21	18	14	20	1
San Carlos del Apa	6	-	2	-	-	-	-	1	1	-	-	-	2	-
San Lázaro	159	9	20	11	22	12	13	12	10	10	10	13	17	-
Yby Yaú	264	18	25	32	24	17	21	16	20	28	28	19	16	-
Azote'ý	104	8	12	9	10	7	2	9	13	6	8	7	13	-
Sargento José Félix López	82	7	4	8	10	4	10	11	4	8	3	6	7	-
San Alfredo	62	10	8	3	9	6	-	4	8	5	2	4	3	-
Paso Barreto	68	11	5	4	10	6	6	3	5	5	3	4	6	-
Arroyito	89	13	8	7	7	9	11	8	6	6	5	6	3	-
Distrito - No reportado	7	2	1	2	-	-	-	2	-	-	-	-	-	-
San Pedro	4.737	399	408	515	440	424	384	407	362	382	323	319	371	3
San Pedro del Ycuamandyyú	434	34	31	60	50	36	38	31	35	31	30	26	32	-
Antequera	67	8	9	5	7	5	5	2	9	4	4	4	4	1
Choré	359	40	29	36	32	27	35	35	19	31	19	21	35	-
General Elizardo Aquino	202	13	13	28	19	16	21	19	15	19	13	13	13	-
Itacurubí del Rosario	133	15	12	13	4	11	10	12	14	10	9	13	10	-
Lima	120	15	10	21	8	11	11	9	8	9	5	5	8	-
Nueva Germania	101	7	8	7	7	9	3	8	9	15	7	9	12	-
San Estanislao	699	45	61	74	64	59	68	62	52	57	42	46	68	1
San Pablo	37	1	7	5	4	3	3	1	5	3	2	1	2	-
Tacuatí	197	14	27	17	15	17	7	20	20	14	14	16	16	-
Unión	41	3	1	6	2	5	2	6	6	2	5	1	2	-
25 de Diciembre	91	12	8	9	6	5	8	6	3	9	8	3	14	-
Villa del Rosario	120	10	9	16	12	15	6	12	9	11	7	5	7	1

Cuadro 1.3 Continuación

Departamento y distrito de residencia de la madre	Total	Mes de nacimiento												No reportado
		Enero	Febrero	Marzo	Abril	Mayo	Junio	Julio	Agosto	Setiembre	Octubre	Noviembre	Diciembre	
General Francisco Isidoro														
Resquín	122	12	15	15	10	6	7	9	11	10	9	13	5	-
Yataity del Norte	118	6	18	15	15	11	6	4	9	7	7	12	8	-
Guajayvi	316	30	23	23	39	35	27	29	23	26	20	24	17	-
Capiibary	364	28	27	37	30	40	34	37	25	30	29	20	27	-
Santa Rosa del Aguaray	641	60	55	74	66	53	44	50	59	51	45	39	45	-
Yrybucua	154	11	13	11	8	21	15	9	13	16	12	11	14	-
Liberación	261	23	19	24	26	27	20	35	11	14	18	21	23	-
San Vicente Pacholo	151	11	12	19	15	12	14	11	7	12	16	13	9	-
Distrito - No reportado	9	1	1	-	1	-	-	-	-	1	2	3	-	-
Cordillera	3.126	247	270	329	286	315	240	294	233	225	207	227	253	-
Caacupé	731	58	52	81	64	63	51	72	52	49	53	69	67	-
Altos	169	13	18	12	18	18	11	16	12	12	16	13	10	-
Arroyos y Esteros	244	23	22	28	20	27	17	24	14	15	17	17	20	-
Atyrá	196	19	15	22	15	17	11	20	18	16	12	10	21	-
Caraguatay	94	6	10	7	5	14	10	10	2	6	4	10	10	-
Emboscada	248	21	15	29	27	28	14	23	23	26	17	10	15	-
Eusebio Ayala	216	19	22	18	26	12	14	27	19	15	14	12	18	-
Isla Pucú	40	2	5	4	5	4	2	5	4	4	2	3	-	-
Itacurubí de La Cordillera	113	6	10	14	7	14	10	8	14	9	4	8	9	-
Juan de Mena	52	3	3	6	9	6	6	5	2	4	3	3	2	-
Loma Grande	53	3	5	6	5	5	6	8	3	2	3	3	4	-
Mbocayaty del Yhaguy	17	-	-	1	3	2	2	3	1	1	1	1	2	-
Nueva Colombia	51	5	5	4	3	4	4	4	6	5	4	3	4	-
Piribebuy	315	19	31	35	33	27	24	29	22	23	20	24	28	-
Primero de Marzo	43	4	5	3	5	6	4	2	2	2	4	3	3	-
San Bernardino	148	10	12	16	11	21	14	12	11	9	12	12	8	-
Santa Elena	47	1		2	5	7	7	-	5	7	3	6	4	-
Tobatí	285	29	35	36	22	28	25	22	20	15	13	17	23	-
Valenzuela	42	5	3	3	2	5	4	3	2	5	4	2	4	-
San José Obrero	19	1	1	2	1	7	4	-	1	-	1	-	1	-
Distrito - No reportado	3	-	1	-	-	-	-	1	-	-	-	1	-	-

Cuadro 1.3 Continuación

Departamento y distrito de residencia de la madre	Total	Mes de nacimiento												No reportado
		Enero	Febrero	Marzo	Abril	Mayo	Junio	Julio	Agosto	Setiembre	Octubre	Noviembre	Diciembre	
Guairá	2.369	188	182	247	223	230	194	177	203	186	188	159	191	1
Villarrica	856	73	64	69	74	70	84	74	72	74	72	60	70	-
Borja	102	8	8	9	13	7	7	7	11	10	8	6	8	-
Capitán Mauricio José Troche	118	13	6	14	17	13	8	5	10	6	10	7	9	-
Coronel Martínez	54	5	2	6	5	7	4	1	3	5	5	5	6	-
Félix Pérez Cardozo	68	5	6	9	9	4	5	8	4	5	5	4	4	-
Gral. Eugenio A. Garay	80	3	8	7	9	9	2	10	13	3	6	3	7	-
Independencia	287	24	24	36	32	24	22	17	25	18	25	18	22	-
Itapé	64	4	3	6	2	7	5	4	9	8	9	4	3	-
Iturbe	101	9	8	8	9	17	7	9	5	6	2	10	10	1
José Fassardi	64	8	5	8	5	8	4	2	4	6	5	5	4	-
Mbocayaty	100	6	9	12	11	15	7	8	11	9	7	2	3	-
Natalicio Talavera	52	4	2	7	3	3	2	5	4	4	8	5	5	-
Ñumí	43	3	5	8	5	3	4	5	1	1	6	2	-	-
San Salvador	35	2	2	7	1	3	2	2	6	6	-	2	2	-
Yataity	47	2	4	6	3	6	4	6	6	2	2	3	3	-
Doctor Bottrell	16	1	1	3	1	3	1	-	3	2	-	-	1	-
Paso Yobai	238	15	23	29	19	28	22	12	14	16	15	17	28	-
Tebicuary	39	3	2	2	4	3	4	2	2	4	2	5	6	-
Distrito - No reportado	5	-	-	1	1	-	-	-	-	1	1	1	-	-
Caaguazú	6.423	503	559	574	612	618	516	537	583	479	445	484	509	4
Coronel Oviedo	1.631	135	146	154	135	135	137	129	168	124	111	131	124	2
Caaguazú	1.514	121	129	138	142	146	118	125	137	119	98	129	112	-
Carayaó	133	10	5	11	16	12	15	10	11	8	14	12	9	-
Dr. Cecilio Báez	68	4	5	7	5	5	5	4	11	7	6	3	6	-
Santa Rosa del Mbutuy	104	8	10	10	10	10	9	8	6	3	12	5	12	1
Dr. Juan Manuel Frutos	353	33	37	39	40	31	26	25	32	20	23	24	23	-
Repatriación	373	25	40	35	35	38	24	35	35	29	25	19	33	-
Nueva Londres	4	-	-	-	-	-	1	-	-	2	1	-	-	-
San Joaquín	177	11	18	16	32	23	13	11	13	12	11	6	11	-
San José de los Arroyos	125	11	10	8	2	10	6	11	20	12	14	14	6	1
Yhú	309	21	25	22	36	35	21	27	18	28	30	19	27	-
Dr. J. Eulogio Estigarribia	653	53	54	47	71	56	51	67	46	48	47	49	64	-

Cuadro 1.3 Continuación

Departamento y distrito de residencia de la madre	Total	Mes de nacimiento												No reportado
		Enero	Febrero	Marzo	Abril	Mayo	Junio	Julio	Agosto	Setiembre	Octubre	Noviembre	Diciembre	
R.I. 3 Corrales	118	4	9	8	12	22	10	11	8	9	6	7	12	-
Raúl Arsenio Oviedo	130	7	11	10	11	10	14	9	9	8	10	14	17	-
José Domingo Ocampos	105	11	14	3	11	14	13	8	7	7	3	6	8	-
Mariscal Francisco Solano														
López	42	3	2	5	1	2	2	2	7	4	5	6	3	-
La Pastora	45	3	4	7	3	5	7	3	1	5	3	3	1	-
3 De Febrero	114	8	6	8	12	19	13	13	10	6	6	7	6	-
Simón Bolívar	81	9	7	5	11	8	6	7	8	4	4	5	7	-
Vaquería	136	13	15	19	10	8	9	14	14	12	3	10	9	-
Tembiaporá	159	10	9	17	14	22	14	13	18	9	8	10	15	-
Nueva Toledo	45	3	3	3	3	7	2	5	4	2	5	5	3	-
Distrito - No reportado	4	-	-	2	-	-	-	-	-	1	-	-	1	-
Caazapá	1.848	174	144	162	176	190	165	159	154	160	121	116	127	-
Caazapá	328	23	25	28	37	28	30	29	34	21	22	18	33	-
Abaí	302	25	22	24	25	37	35	22	31	23	19	18	21	-
Buena Vista	68	10	3	3	3	7	3	6	9	8	3	4	9	-
Dr. Moisés S. Bertoni	53	3	1	6	7	5	6	6	5	5	3	2	4	-
Gral. Higinio Morinigo	58	6	5	7	2	8	8	3	4	7	2	3	3	-
Maciel	43	4	6	2	5	2	3	-	2	8	8	2	1	-
San Juan Nepomuceno	418	42	40	35	39	40	35	40	30	35	25	35	22	-
Tavaí	163	17	11	10	23	21	13	16	11	14	5	10	12	-
Yegros	51	6	3	6	7	7	3	3	2	6	5	-	3	-
Yuty	193	19	13	21	14	16	19	21	10	22	16	14	8	-
3 De Mayo	171	19	15	20	14	19	10	13	16	11	13	10	11	-
Distrito - No reportado	-	-	-	-	-	-	-	-	-	-	-	-	-	-
Itapúa	4.922	439	426	463	509	466	425	401	393	338	327	360	373	2
Encarnación	1.386	148	130	119	142	117	119	118	122	84	107	101	79	-
Bella Vista	119	9	6	11	14	14	4	9	13	9	9	10	11	-
Cambyretá	362	34	23	41	47	35	28	35	30	9	29	19	32	-
Capitán Meza	71	4	10	6	9	10	4	5	5	3	6	5	4	-
Capitán Miranda	76	4	5	7	8	7	6	7	5	6	4	11	6	-
Nueva Alborada	50	1	8	6	1	7	4	4	3	5	3	4	4	-

Cuadro 1.3 Continuación

Departamento y distrito de residencia de la madre	Total	Mes de nacimiento												No reportado
		Enero	Febrero	Marzo	Abril	Mayo	Junio	Julio	Agosto	Setiembre	Octubre	Noviembre	Diciembre	
Carmen del Paraná	73	6	8	11	6	8	6	7	5	7	4	3	2	-
Coronel Bogado	197	23	23	10	19	20	24	12	17	8	11	19	11	-
Carlos Antonio López	131	6	13	12	12	15	18	13	12	8	3	10	9	-
Natalio	170	13	16	14	14	13	14	11	10	20	16	10	19	-
Fram	122	9	9	14	11	10	6	11	7	14	9	9	13	-
General Artigas	92	10	7	14	8	7	6	8	6	6	4	7	9	-
General Delgado	58	7	2	3	10	3	2	3	6	7	3	9	2	1
Hohenau	154	12	19	10	16	12	20	11	16	11	9	7	11	-
Jesús	51	7	3	2	3	3	6	2	4	8	5	3	5	-
José Leandro Oviedo	20	-	3	2	2	1	-	2	-	4	1	3	2	-
Obligado	172	13	17	15	11	17	11	18	20	15	7	10	17	1
Mayor Julio Dionisio Otaño	116	11	11	8	10	14	17	10	6	11	3	9	6	-
San Cosme y Damian	49	8	-	10	8	2	4	3	2	2	2	2	6	-
San Pedro del Paraná	237	20	21	17	26	25	18	18	16	20	14	21	21	-
San Rafael del Paraná	147	7	7	14	13	17	13	13	11	9	16	12	15	-
Trinidad	79	3	10	4	9	5	9	6	7	7	4	4	11	-
Edelira	183	10	11	28	21	19	18	14	18	11	10	12	11	-
Tomás Romero Pereira	352	27	24	36	35	43	31	23	20	31	23	27	32	-
Alto Verá	135	11	13	15	15	12	12	10	9	12	7	12	7	-
La Paz	27	6	3	2	1	1	1	2	-	1	4	2	4	-
Yatytay	54	1	6	10	12	11	5	5	1	-	1	1	1	-
San Juan del Paraná	81	13	8	11	7	5	3	9	5	3	5	6	6	-
Pirapó	59	7	3	5	5	4	5	4	10	2	1	5	8	-
Itapúa Poty	87	6	7	6	12	6	11	7	6	5	6	7	8	-
Distrito - No reportado	12	3	-	-	2	3	-	1	1	-	1	-	1	-
Misiones	1.363	141	115	131	120	145	110	104	110	94	89	90	113	1
San Juan Bautista de las														
Misiones	280	34	19	19	23	32	23	25	27	20	21	22	15	-
Ayolas	206	20	20	15	17	27	17	19	20	11	12	14	14	-
San Ignacio	312	26	26	48	24	32	31	16	14	20	23	20	32	-
San Miguel	56	3	3	7	3	6	5	7	2	9	4	3	4	-
San Patricio	47	6	6	4	1	4	2	3	5	6	2	3	5	-
Santa María	88	9	6	8	8	11	6	6	11	4	5	4	10	-

Cuadro 1.3 Continuación

Departamento y distrito de residencia de la madre	Total	Mes de nacimiento												No reportado
		Enero	Febrero	Marzo	Abril	Mayo	Junio	Julio	Agosto	Setiembre	Octubre	Noviembre	Diciembre	
Santa Rosa	238	32	24	25	25	21	19	16	16	17	9	13	21	-
Santiago	64	6	5	3	10	5	2	3	9	4	5	6	5	1
Villa Florida	40	2	5	1	5	3	3	5	3	2	5	4	2	-
Yabebyry	26	3	1	-	4	3	2	2	3	1	2	1	4	-
Distrito - No reportado	6	-	-	1	-	1	-	2	-	-	1	-	1	-
Paraguari	2.341	196	180	230	228	233	183	208	197	187	153	172	173	1
Paraguari	326	30	29	28	25	31	21	31	27	28	25	29	22	-
Acahay	132	7	15	12	15	18	7	10	12	10	8	8	10	-
Caapucú	47	7	5	6	-	7	3	6	5	1	2	5	-	-
Caballero	48	5	3	4	8	7	3	3	2	5	2	1	5	-
Carapeguá	336	22	30	27	33	36	34	29	20	25	29	27	24	-
Escobar	50	3	4	5	6	1	3	3	9	4	3	5	4	-
La Colmena	70	5	4	6	7	11	8	3	11	4	1	7	3	-
Mbuyapey	73	8	1	9	6	10	4	3	6	8	3	10	5	-
Pirayú	226	11	9	21	23	24	22	23	21	24	16	17	15	-
Quiindy	198	18	11	22	18	20	12	24	18	18	8	12	17	-
Quyquyhó	30	1	1	5	6	1	5	1	3	3	-	1	3	-
Roque González de Santa Cruz	82	7	7	11	7	7	6	9	7	5	2	6	8	-
Sapucái	61	4	7	9	8	4	6	7	2	1	9	2	2	-
Tebicuary-Mí	31	4	3	2	3	1	3	2	2	2	1	2	6	-
Yaguarón	346	32	30	28	37	32	25	27	29	27	22	28	29	-
Ybycuí	208	24	17	20	20	16	17	19	15	15	17	12	15	1
Ybytymí	44	5	1	6	4	5	2	4	6	5	2	-	4	-
María Antonia	33	3	3	9	2	2	2	4	2	2	3	-	1	-
Distrito - No reportado	-	-	-	-	-	-	-	-	-	-	-	-	-	-
Alto Paraná	10.791	947	951	996	964	1.026	890	879	888	853	778	771	838	10
Ciudad del Este	5.269	479	466	480	501	493	445	395	444	395	374	396	394	7
Presidente Franco	967	85	97	95	72	89	79	72	74	77	67	77	82	1
Domingo Martínez de Irala	47	2	3	5	1	6	5	5	3	5	7	3	2	-
Dr. Juan León Mallorquín	205	14	6	19	21	20	27	16	17	18	15	15	17	-
Hernandarias	1.067	101	95	94	82	103	78	105	83	95	81	62	87	1

Cuadro 1.3 Continuación

Departamento y distrito de residencia de la madre	Total	Mes de nacimiento												No reportado
		Enero	Febrero	Marzo	Abril	Mayo	Junio	Julio	Agosto	Setiembre	Octubre	Noviembre	Diciembre	
Itakyry	276	27	22	23	19	26	23	30	30	23	13	18	22	-
Juan E. O'leary	206	23	21	25	18	16	20	19	17	12	12	15	8	-
Ñacunday	52	8	5	5	2	4	4	5	6	3	5	3	2	-
Yguazú	139	11	12	11	15	17	11	10	11	11	9	9	12	-
Los Cedrales	73	4	6	7	9	8	5	11	1	6	7	7	2	-
Minga Guazú	1.141	79	98	115	105	137	88	105	87	73	83	75	95	1
San Cristóbal	57	2	3	4	4	6	4	11	3	8	4	3	5	-
Santa Rita	466	37	38	47	44	29	35	31	46	46	32	32	49	-
Naranjal	87	6	8	5	7	10	5	9	11	9	4	8	5	-
Santa Rosa del Monday	78	6	8	9	8	7	6	5	3	9	6	7	4	-
Minga Porá	162	13	17	9	14	12	12	10	13	21	18	9	14	-
Mbaracayú	63	8	11	5	5	4	8	2	1	5	8	1	5	-
San Alberto	150	8	13	20	13	15	10	15	11	14	11	10	10	-
Iruña	64	8	3	6	5	6	3	4	5	3	7	7	7	-
Santa Fe del Paraná	56	6	4	3	6	3	7	4	5	2	3	6	7	-
Tavapy	108	16	9	6	8	9	10	7	14	11	5	5	8	-
Dr. Raúl Peña	52	4	6	3	5	4	5	7	2	7	6	2	1	-
Distrito - No reportado	6	-	-	-	-	2	-	1	1	-	1	1	-	-
Central	28.968	2.575	2.493	2.754	2.583	2.676	2.387	2.355	2.343	2.271	2.061	2.102	2.353	15
Areguá	1.077	84	88	105	92	106	93	78	93	88	85	68	96	1
Capiatá	3.660	306	308	378	343	357	284	304	260	270	252	293	303	2
Fernando de la Mora	1.664	173	156	139	157	143	134	155	131	116	133	106	119	2
Guarambaré	443	40	38	37	41	42	30	34	36	39	37	31	38	-
Itá	987	79	78	95	90	91	88	77	87	76	80	70	76	-
Itauguá	1.310	128	102	132	101	129	107	102	109	99	70	116	113	2
Lambaré	1.881	185	189	183	147	145	157	151	158	140	126	143	157	-
Limpio	2.379	221	222	232	219	186	187	197	190	201	176	162	186	-
Luque	4.096	346	335	369	395	394	354	332	322	309	310	302	325	3
Mariano Roque Alonso	1.290	124	107	112	112	124	117	96	99	96	108	103	92	-
Nueva Italia	112	12	6	10	11	12	5	8	6	13	8	12	9	-
Ñemby	2.166	185	183	210	187	201	165	160	192	184	146	159	191	3
San Antonio	755	75	64	77	43	70	67	74	56	74	49	43	63	-
San Lorenzo	3.460	304	289	319	289	329	280	277	278	294	239	263	298	1

Cuadro 1.3 Continuación

Departamento y distrito de residencia de la madre	Total	Mes de nacimiento												No reportado
		Enero	Febrero	Marzo	Abril	Mayo	Junio	Julio	Agosto	Setiembre	Octubre	Noviembre	Diciembre	
Villa Elisa	1.185	119	126	112	99	108	96	85	111	92	74	80	82	1
Villeta	468	42	27	51	55	51	33	48	28	38	31	22	42	-
Ypacaraí	280	10	32	27	40	24	20	27	22	17	15	22	24	-
Ypané	960	80	84	105	89	94	88	79	93	59	62	49	78	-
J. Augusto Saldivar	793	62	59	59	73	70	82	71	72	66	60	58	61	-
Distrito - No reportado	2	-	-	2	-	-	-	-	-	-	-	-	-	-
Ñeembucú	807	60	62	86	86	60	73	71	52	63	69	56	68	1
Pilar	505	38	37	51	55	40	52	38	33	36	44	31	49	1
Alberdi	18	2	1	-	1	1	1	2	1	3	3	-	3	-
Cerrito	24	2	2	5	1	1	1	5	-	4	2	1	-	-
Desmochados	10	1	-	2	-	1	-	-	1	-	-	2	3	-
Gral. José Eduvigis Díaz	27	2	1	4	4	5	2	-	1	4	1	2	1	-
Guazú-Cuá	13	1	-	2	1	1	1	3	2	-	-	2	-	-
Humaitá	9	1	1	-	1	-	1	2	1	1	-	-	1	-
Isla Umbú	14	1	1	2	1	-	-	3	-	-	-	1	5	-
Laureles	15	-	1	1	4	1	-	-	2	1	2	2	1	-
Mayor José Dejesús Martínez	29	-	4	6	2	2	3	1	3	3	1	4	-	-
Paso de Patria	17	2	4	3	1	-	1	2	-	1	1	1	1	-
San Juan Bautista de Ñeembucú	44	7	3	3	7	3	3	3	2	5	4	2	2	-
Tacuaras	31	-	3	3	3	2	4	5	3	1	5	2	-	-
Villa Franca	-	-	-	-	-	-	-	-	-	-	-	-	-	-
Villa Oliva	36	3	4	-	5	3	3	4	3	3	3	4	1	-
Villalbín	15	-	-	4	-	-	1	3	-	1	3	2	1	-
Distrito - No reportado	-	-	-	-	-	-	-	-	-	-	-	-	-	-
Amambay	2.312	195	196	208	180	213	178	203	213	173	183	196	171	3
Pedro Juan Caballero	1.952	163	156	171	149	190	144	170	186	152	152	166	150	3
Bella Vista	98	10	12	9	11	7	9	9	5	3	8	8	7	-
Capitán Bado	222	17	26	24	17	11	22	19	20	16	21	19	10	-
Zanja Pytã	39	4	2	4	3	5	3	5	2	2	2	3	4	-
Karapaí	1	1	-	-	-	-	-	-	-	-	-	-	-	-
Distrito - No reportado	-	-	-	-	-	-	-	-	-	-	-	-	-	-

Cuadro 1.3 Continuación

Departamento y distrito de residencia de la madre	Total	Mes de nacimiento												No reportado
		Enero	Febrero	Marzo	Abril	Mayo	Junio	Julio	Agosto	Setiembre	Octubre	Noviembre	Diciembre	
Canindeyú	2.523	233	181	250	247	248	228	186	215	214	150	173	198	-
Salto del Guairá	534	44	40	65	46	37	54	38	51	51	24	34	50	-
Corpus Christi	51	4	4	2	8	4	5	3	5	6	4	3	3	-
Villa Curuguaty	621	63	46	70	58	70	56	44	49	43	41	39	42	-
Villa Ygatimí	187	13	13	16	18	20	17	14	20	16	10	15	15	-
Itanará	14	4	1	1	-	3	1	-	4	-	-	-	-	-
Ypejhú	36	1	3	5	3	3	5	4	4	1	4	2	1	-
Francisco Caballero Alvarez	78	8	7	4	11	5	8	4	5	11	2	4	9	-
Katueté	126	10	8	10	15	12	13	12	10	6	8	11	11	-
La Paloma del Espíritu Santo	117	10	8	9	10	16	10	12	11	12	5	10	4	-
Nueva Esperanza	205	23	16	17	12	18	17	14	17	22	16	13	20	-
Yasy Cañy	188	13	12	18	25	17	14	15	14	10	15	22	13	-
Ybyrarobaná	77	8	4	5	9	9	6	9	6	7	7	3	4	-
Yby Pytá	99	11	11	11	10	9	8	6	5	11	5	2	10	-
Maracaná	181	19	8	16	22	23	13	11	14	18	8	14	15	-
Distrito - No reportado	9	2	-	1	-	2	1	-	-	-	1	1	1	-
Presidente Hayes	1.411	121	112	129	149	128	125	124	115	98	92	114	104	-
Benjamín Aceval	303	30	26	29	29	24	24	22	30	24	20	20	25	-
Puerto Pinasco	45	3	2	4	7	3	4	3	6	1	4	8	-	-
Villa Hayes	791	68	61	65	85	80	71	78	59	52	53	59	60	-
Nanawa	28	2	4	4	2	1	3	2	-	3	3	3	1	-
José Falcón	36	1	4	5	4	5	7	-	-	1	2	3	4	-
Tte. 1° Manuel Irala														
Fernández	159	15	12	12	16	12	10	16	16	15	7	17	11	-
Teniente Esteban Martínez	32	1	1	8	5	-	5	1	2	2	2	4	1	-
General José María Bruguez	14	1	2	2	-	3	-	1	2	-	1	-	2	-
Distrito - No reportado	3	-	-	-	1	-	1	1	-	-	-	-	-	-
Boquerón	834	60	72	71	84	95	67	64	67	77	62	58	56	1
Mariscal José Félix														
Estigarribia	265	29	22	25	29	31	26	21	23	21	15	14	8	1
Filadelfia	273	17	27	27	30	25	14	20	24	27	18	20	24	-
Loma Plata	293	13	23	19	25	39	27	23	20	29	29	22	24	-

Cuadro 1.3 Continuación

Departamento y distrito de residencia de la madre	Total	Mes de nacimiento												No reportado
		Enero	Febrero	Marzo	Abril	Mayo	Junio	Julio	Agosto	Setiembre	Octubre	Noviembre	Diciembre	
Distrito - No reportado	3	1	-	-	-	-	-	-	-	-	-	2	-	-
Alto Paraguay	105	17	10	12	15	10	4	7	6	9	3	4	7	1
Fuerte Olimpo	28	2	4	3	9	3	-	3	1	-	1	-	2	-
Puerto Casado	52	11	4	3	5	4	1	3	5	6	2	4	4	-
Bahía Negra	9	2	-	4	-	1	1	-	-	-	-	-	-	1
Carmelo Peralta	11	2	1	2	-	1	1	1	-	2	-	-	1	-
Distrito - No reportado	5	-	1	-	1	1	1	-	-	1	-	-	-	-
Departamento - No Reportado	321	22	32	34	26	30	16	19	34	25	23	26	33	1
Exterior	1	-	-	-	-	-	-	-	-	1	-	-	-	-

Fuente: INE/DGREC. Registros administrativos de estadísticas vitales 2019.

Cuadro 1.4

Paraguay: Nacidos vivos inscriptos por lugar de nacimiento y sexo, según departamento de residencia de la madre, año 2019.

Departamento de residencia de la madre	Lugar de nacimiento y sexo																			
	Total				Hospital				Sanatorio				Domicilio				No reportado			
	Total	Hombres	Mujeres	No reportado	Total	Hombres	Mujeres	No reportado	Total	Hombres	Mujeres	No reportado	Total	Hombres	Mujeres	No reportado	Total	Hombres	Mujeres	No reportado
Total País	85.154	43.679	41.431	44	70.140	36.043	34.060	37	13.161	6.698	6.460	3	1.551	783	768	-	302	155	143	4
Asunción	6.850	3.562	3.285	3	5.040	2.597	2.440	3	1.780	949	831	-	14	9	5	-	16	7	9	-
Concepción	3.102	1.591	1.511	-	2.647	1.357	1.290	-	346	178	168	-	104	53	51	-	5	3	2	-
San Pedro	4.737	2.400	2.336	1	3.925	2.004	1.920	1	563	275	288	-	228	110	118	-	21	11	10	-
Cordillera	3.126	1.610	1.516	-	2.882	1.491	1.391	-	230	114	116	-	7	2	5	-	7	3	4	-
Guairá	2.369	1.244	1.125	-	2.053	1.083	970	-	283	144	139	-	29	16	13	-	4	1	3	-
Caaguazú	6.423	3.293	3.128	2	4.416	2.259	2.156	1	1.761	903	858	-	222	118	104	-	24	13	10	1
Caazapá	1.848	938	910	-	1.658	836	822	-	133	73	60	-	52	26	26	-	5	3	2	-
Itapúa	4.922	2.552	2.369	1	3.938	2.043	1.894	1	862	452	410	-	103	48	55	-	19	9	10	-
Misiones	1.363	699	658	6	1.287	658	625	4	67	37	29	1	2	1	1	-	7	3	3	1
Paraguarí	2.341	1.211	1.130	-	2.197	1.132	1.065	-	127	70	57	-	14	7	7	-	3	2	1	-
Alto Paraná	10.791	5.502	5.288	1	8.093	4.138	3.954	1	2.511	1.265	1.246	-	168	89	79	-	19	10	9	-
Central	28.968	14.833	14.110	25	25.195	12.936	12.237	22	3.581	1.795	1.784	2	54	30	24	-	138	72	65	1
Ñeembucú	807	396	410	1	730	364	366	-	68	27	41	-	4	3	1	-	5	2	2	1
Amambay	2.312	1.190	1.120	2	1.879	994	883	2	243	105	138	-	181	87	94	-	9	4	5	-
Canindeyú	2.523	1.284	1.239	-	1.763	901	862	-	469	244	225	-	283	136	147	-	8	3	5	-
Presidente Hayes	1.411	716	693	2	1.329	675	652	2	35	17	18	-	44	22	22	-	3	2	1	-
Boquerón	834	435	399	-	780	404	376	-	27	15	12	-	25	14	11	-	2	2	-	-
Alto Paraguay	105	52	53	-	104	52	52	-	1	-	1	-	-	-	-	-	-	-	-	-
Departamento - No reportado	321	170	151	-	224	119	105	-	73	34	39	-	17	12	5	-	7	5	2	-
Exterior	1	1	-	-	-	-	-	-	1	1	-	-	-	-	-	-	-	-	-	-

Fuente: INE/DGREC. Registros administrativos de estadísticas vitales 2019.

Cuadro 1.5

Paraguay: Nacidos vivos inscriptos por filiación, según área y departamento de residencia de la madre, año 2019.

Área y departamento de residencia de la madre	Total	Filiación		No reportado
		Matrimonial	Extramatrimonial	
Total País	85.154	16.581	68.339	234
Asunción	6.850	1.712	5.117	21
Concepción	3.102	402	2.696	4
San Pedro	4.737	1.855	2.870	12
Cordillera	3.126	390	2.729	7
Guairá	2.369	628	1.731	10
Caaguazú	6.423	1.229	5.180	14
Caazapá	1.848	401	1.433	14
Itapúa	4.922	1.114	3.802	6
Misiones	1.363	205	1.157	1
Paraguarí	2.341	266	2.073	2
Alto Paraná	10.791	2.405	8.355	31
Central	28.968	3.844	25.046	78
Ñeembucú	807	144	660	3
Amambay	2.312	851	1.459	2
Canindeyú	2.523	415	2.088	20
Presidente Hayes	1.411	233	1.175	3
Boquerón	834	312	522	-
Alto Paraguay	105	11	94	-
Departamento - No reportado	321	164	151	6
Exterior	1	-	1	-
Área - Urbana	62.119	11.819	50.128	172
Asunción	6.850	1.712	5.117	21
Concepción	1.974	257	1.713	4
San Pedro	1.619	646	971	2
Cordillera	1.598	193	1.400	5
Guairá	1.129	329	793	7
Caaguazú	3.450	529	2.913	8
Caazapá	768	136	626	6
Itapúa	2.940	749	2.188	3
Misiones	971	157	814	-
Paraguarí	1.182	152	1.029	1
Alto Paraná	9.655	2.156	7.471	28
Central	23.949	3.240	20.642	67
Ñeembucú	631	117	513	1
Amambay	2.202	793	1.407	2
Canindeyú	1.357	211	1.133	13
Presidente Hayes	1.023	142	879	2
Boquerón	684	274	410	-
Alto Paraguay	88	10	78	-
Departamento - No reportado	49	16	31	2

Cuadro 1.5 Continuación

Área y departamento de residencia de la madre	Total	Filiación		No reportado
		Matrimonial	Extramatrimonial	
Área - Rural	22.356	4.547	17.752	57
Asunción	-	-	-	-
Concepción	1.091	141	950	-
San Pedro	3.096	1.197	1.889	10
Cordillera	1.498	193	1.303	2
Guairá	1.234	298	934	2
Caaguazú	2.871	686	2.179	6
Caazapá	1.076	263	805	8
Itapúa	1.944	354	1.587	3
Misiones	386	48	337	1
Paraguarí	1.146	110	1.035	1
Alto Paraná	1.098	243	853	2
Central	4.938	600	4.327	11
Ñeembucú	174	27	145	2
Amambay	98	53	45	-
Canindeyú	1.151	204	940	7
Presidente Hayes	360	86	273	1
Boquerón	140	32	108	-
Alto Paraguay	17	1	16	-
Departamento - No reportado	38	11	26	1
Área no informada	678	215	458	5
Exterior	1	-	1	-

Fuente: INE/DGREC. Registros administrativos de estadísticas vitales 2019.

Cuadro 1.6

Paraguay: Nacidos vivos inscriptos por año de nacimiento, según departamento de residencia de la madre, año 2019.

Departamento de residencia de la madre	Total	Año de nacimiento						
		2019	2018	2017	2016	2011 - 2015	2006 - 2010	2001 - 2005
Total País	113.645	78.353	20.102	4.816	2.496	6.066	1.435	377
Asunción	7.784	6.421	980	170	66	127	18	2
Concepción	4.767	2.764	1.051	287	123	382	108	52
San Pedro	7.117	4.161	1.821	392	213	437	78	15
Cordillera	4.092	2.839	884	152	57	137	14	9
Guairá	2.868	2.168	471	83	29	91	17	9
Caaguazú	8.379	5.821	1.577	295	173	386	109	18
Caazapá	2.776	1.647	628	145	81	191	68	16
Itapúa	7.009	4.373	1.498	374	163	466	113	22
Misiones	1.673	1.254	294	51	22	46	4	2
Paraguarí	2.950	2.153	532	101	44	103	13	4
Alto Paraná	15.690	9.855	2.972	807	500	1.271	250	35
Central	34.027	27.237	4.439	912	413	834	130	62
Ñeembucú	858	764	63	6	8	14	2	1
Amambay	4.372	2.080	887	360	225	603	203	14
Canindeyú	4.368	2.299	1.078	301	179	393	93	25
Presidente Hayes	2.394	1.326	487	181	80	221	61	38
Boquerón	1.448	809	259	115	59	126	57	23
Alto Paraguay	219	92	57	24	11	31	2	2
Departamento - No reportado	853	289	124	60	50	207	95	28
Exterior	1	1	-	-	-	-	-	-

Fuente: INE/DGREC. Registros administrativos de estadísticas vitales 2019.

Cuadro 1.7

Paraguay: Nacidos vivos inscriptos por lugar de nacimiento y sexo, según mes de inscripción, año 2019.

Mes de inscripción	Lugar de nacimiento y sexo																			
	Total				Hospital				Sanatorio				Domicilio				No reportado			
	Total	Hombres	Mujeres	No reportado	Total	Hombres	Mujeres	No reportado	Total	Hombres	Mujeres	No reportado	Total	Hombres	Mujeres	No reportado	Total	Hombres	Mujeres	No reportado
Total País	85.154	43.679	41.431	44	70.140	36.043	34.060	37	13.161	6.698	6.460	3	1.551	783	768	-	302	155	143	4
Enero	8.117	4.162	3.953	2	6.721	3.453	3.266	2	1.256	633	623	-	111	59	52	-	29	17	12	-
Febrero	6.996	3.586	3.407	3	5.759	2.964	2.793	2	1.063	532	531	-	151	75	76	-	23	15	7	1
Marzo	7.076	3.625	3.449	2	5.814	3.010	2.803	1	1.112	540	572	-	117	58	59	-	33	17	15	1
Abril	7.467	3.843	3.620	4	6.192	3.173	3.016	3	1.153	609	544	-	102	51	51	-	20	10	9	1
Mayo	7.715	3.928	3.787	-	6.432	3.271	3.161	-	1.151	596	555	-	117	54	63	-	15	7	8	-
Junio	7.357	3.819	3.520	18	6.105	3.198	2.891	16	1.058	520	536	2	153	86	67	-	41	15	26	-
Julio	7.842	4.026	3.810	6	6.477	3.316	3.156	5	1.180	608	572	-	167	94	73	-	18	8	9	1
Agosto	7.488	3.816	3.671	1	6.241	3.189	3.051	1	1.075	544	531	-	141	68	73	-	31	15	16	-
Setiembre	7.252	3.687	3.562	3	5.990	3.038	2.949	3	1.072	563	509	-	173	78	95	-	17	8	9	-
Octubre	5.188	2.712	2.473	3	4.114	2.161	1.951	2	946	486	459	1	110	56	54	-	18	9	9	-
Noviembre	6.607	3.360	3.245	2	5.324	2.713	2.609	2	1.145	576	569	-	125	66	59	-	13	5	8	-
Diciembre	6.049	3.115	2.934	-	4.971	2.557	2.414	-	950	491	459	-	84	38	46	-	44	29	15	-

Fuente: INE/DGREC. Registros administrativos de estadísticas vitales 2019.

Cuadro 1.8

Paraguay: Nacidos vivos inscriptos por departamento de inscripción, según departamento de residencia de la madre, año 2019.

Departamento de residencia de la madre	Total	Departamento de inscripción																	
		Asunción	Concepción	San Pedro	Cordillera	Guairá	Caaguazú	Caazapá	Itapúa	Misiones	Paraguarí	Alto Paraná	Central	Ñeembucú	Amambay	Canindeyú	Presidente Hayes	Boquerón	Alto Paraguay
Total País	85.154	14.998	3.064	4.678	2.870	2.365	6.248	1.811	4.893	1.338	2.187	10.833	22.277	791	2.266	2.456	1.123	871	85
Asunción	6.850	6.515	-	3	5	-	2	1	2	-	2	3	313	-	1	-	-	2	1
Concepción	3.102	73	2.995	22	1	-	-	-	1	-	-	1	8	-	1	-	-	-	-
San Pedro	4.737	78	6	4.583	1	-	11	2	1	-	-	4	42	-	-	7	-	2	-
Cordillera	3.126	168	-	-	2.804	-	4	-	1	-	23	-	124	-	1	-	-	1	-
Guairá	2.369	38	-	-	-	2.290	9	20	-	-	5	-	7	-	-	-	-	-	-
Caaguazú	6.423	95	-	3	2	35	6.155	1	1	3	1	96	21	-	-	9	-	1	-
Caazapá	1.848	51	-	-	1	16	3	1.751	7	-	-	9	8	-	-	-	-	2	-
Itapúa	4.922	52	-	-	-	2	-	16	4.825	2	3	13	9	-	-	-	-	-	-
Misiones	1.363	25	-	-	-	-	-	-	5	1.326	-	1	4	1	-	-	1	-	-
Paraguarí	2.341	107	-	-	2	5	-	-	1	5	2.137	-	83	1	-	-	-	-	-
Alto Paraná	10.791	77	-	3	1	5	6	3	31	-	-	10.618	21	-	-	22	-	4	-
Central	28.968	7.368	1	6	28	4	2	2	-	-	13	4	21.535	1	-	3	-	1	-
Ñeembucú	807	11	1	-	-	-	-	-	-	1	-	-	6	788	-	-	-	-	-
Amambay	2.312	30	15	4	-	-	-	-	-	-	1	-	4	-	2.257	1	-	-	-
Canindeyú	2.523	46	-	26	-	-	5	-	1	-	-	15	18	-	5	2.406	-	1	-
Presidente Hayes	1.411	176	9	-	-	-	-	-	-	-	-	-	30	-	-	-	1.112	84	-
Boquerón	834	60	2	-	-	-	-	-	-	-	-	-	5	-	-	-	5	762	-
Alto Paraguay	105	3	9	-	-	-	-	-	-	-	-	-	5	-	-	-	-	4	84
Departamento -																			
No reportado	321	25	26	28	25	8	51	15	17	1	2	68	34	-	1	8	5	7	-
Exterior	1	-	-	-	-	-	-	-	-	-	-	1	-	-	-	-	-	-	-

Fuente: INE/DGREC. Registros administrativos de estadísticas vitales 2019.

Cuadro 1.9

Paraguay: Nacidos vivos inscriptos por lugar de nacimiento, según departamento y distrito de residencia de la madre, año 2019.

Departamento y distrito de residencia de la madre	Total	Lugar de nacimiento			No reportado
		Hospital	Sanatorio	Domicilio	
Total País	85.154	70.140	13.161	1.551	302
Asunción	6.850	5.040	1.780	14	16
Concepción	3.102	2.647	346	104	5
Concepción	1.320	1.168	142	5	5
Belén	125	123	1	1	-
Horqueta	607	568	35	4	-
Loreto	209	187	10	12	-
San Carlos del Apa	6	6	-	-	-
San Lázaro	159	152	2	5	-
Yby Yaú	264	152	95	17	-
Azote'y	104	73	14	17	-
Sargento José Félix López	82	38	34	10	-
San Alfredo	62	53	5	4	-
Paso Barreto	68	35	6	27	-
Arroyito	89	85	2	2	-
Distrito - No reportado	7	7	-	-	-
San Pedro	4.737	3.925	563	228	21
San Pedro del Ycuamandyyú	434	397	27	8	2
Antequera	67	64	3	-	-
Choré	359	295	37	26	1
General Elizardo Aquino	202	164	25	11	2
Itacurubí del Rosario	133	96	34	3	-
Lima	120	114	4	1	1
Nueva Germania	101	84	14	2	1
San Estanislao	699	528	158	9	4
San Pablo	37	34	2	1	-
Tacuatí	197	125	27	42	3
Unión	41	37	3	1	-
25 de Diciembre	91	77	9	4	1
Villa del Rosario	120	78	35	7	-
General Francisco Isidoro					
Resquín	122	91	17	14	-
Yataity del Norte	118	67	22	27	2
Guajayvi	316	257	44	14	1
Capiibary	364	362	2	-	-
Santa Rosa del Aguaray	641	621	17	2	1
Yrybucua	154	144	6	4	-
Liberación	261	187	61	12	1
San Vicente Pacholo	151	95	16	40	-
Distrito - No reportado	9	8	-	-	1
Cordillera	3.126	2.882	230	7	7
Caacupé	731	628	102	-	1
Altos	169	167	2	-	-
Arroyos y Esteros	244	225	17	1	1
Atyrá	196	196	-	-	-
Caraguatay	94	91	2	1	-
Emboscada	248	238	9	1	-
Eusebio Ayala	216	197	19	-	-

Cuadro 1.9 Continuación

Departamento y distrito de residencia de la madre	Total	Lugar de nacimiento			No reportado
		Hospital	Sanatorio	Domicilio	
Isla Pucú	40	38	2	-	-
Itacurubí de La Cordillera	113	86	23	-	4
Juan de Mena	52	50	2	-	-
Loma Grande	53	51	2	-	-
Mbocayaty del Yhaguy	17	16	1	-	-
Nueva Colombia	51	47	3	1	-
Piribebuy	315	288	26	1	-
Primero de Marzo	43	39	4	-	-
San Bernardino	148	141	7	-	-
Santa Elena	47	46	1	-	-
Tobatí	285	281	3	-	1
Valenzuela	42	37	5	-	-
San José Obrero	19	17	-	2	-
Distrito - No reportado	3	3	-	-	-
Guairá	2.369	2.053	283	29	4
Villarrica	856	684	166	6	-
Borja	102	97	5	-	-
Capitán Mauricio José Troche	118	109	7	1	1
Coronel Martínez	54	43	11	-	-
Félix Pérez Cardozo	68	61	7	-	-
Gral. Eugenio A. Garay	80	72	8	-	-
Independencia	287	261	19	7	-
Itapé	64	59	5	-	-
Iturbe	101	92	9	-	-
José Fassardi	64	61	1	2	-
Mbocayaty	100	93	7	-	-
Natalicio Talavera	52	50	1	1	-
Ñumí	43	37	3	2	1
San Salvador	35	34	1	-	-
Yataity	47	37	9	-	1
Doctor Bottrell	16	13	2	1	-
Paso Yobai	238	214	15	8	1
Tebicuary	39	32	7	-	-
Distrito - No reportado	5	4	-	1	-
Caaguazú	6.423	4.416	1.761	222	24
Coronel Oviedo	1.631	1.200	386	37	8
Caaguazú	1.514	916	551	43	4
Carayaó	133	118	10	3	2
Dr. Cecilio Báez	68	50	4	14	-
Santa Rosa del Mbutuy	104	89	15	-	-
Dr. Juan Manuel Frutos	353	198	152	1	2
Repatriación	373	296	61	16	-
Nueva Londres	4	4	-	-	-
San Joaquín	177	158	7	12	-
San José de los Arroyos	125	105	19	-	1
Yhú	309	211	76	21	1
Dr. J. Eulogio Estigarribia	653	379	267	6	1
R.I. 3 Corrales	118	80	32	6	-
Raúl Arsenio Oviedo	130	88	27	14	1
José Domingo Ocampos	105	94	10	1	-

Cuadro 1.9 Continuación

Departamento y distrito de residencia de la madre	Total	Lugar de nacimiento			No reportado
		Hospital	Sanatorio	Domicilio	
Mariscal Francisco Solano López	42	31	8	3	-
La Pastora	45	34	11	-	-
3 De Febrero	114	82	28	-	4
Simón Bolívar	81	63	8	10	-
Vaquería	136	78	53	5	-
Tembiaporá	159	104	32	23	-
Nueva Toledo	45	35	3	7	-
Distrito - No reportado	4	3	1	-	-
Caazapá	1.848	1.658	133	52	5
Caazapá	328	290	35	2	1
Abaí	302	254	26	22	-
Buena Vista	68	65	2	-	1
Dr. Moisés S. Bertoni	53	48	2	3	-
Gral. Higinio Morinigo	58	56	1	-	1
Maciel	43	42	1	-	-
San Juan Nepomuceno	418	365	43	9	1
Tavaí	163	145	12	6	-
Yegros	51	43	8	-	-
Yuty	193	182	3	7	1
3 De Mayo	171	168	-	3	-
Distrito - No reportado	-	-	-	-	-
Itapúa	4.922	3.938	862	103	19
Encarnación	1.386	931	443	11	1
Bella Vista	119	86	32	1	-
Cambyretá	362	295	58	8	1
Capitán Meza	71	51	20	-	-
Capitán Miranda	76	60	13	3	-
Nueva Alborada	50	50	-	-	-
Carmen del Paraná	73	59	14	-	-
Coronel Bogado	197	169	26	-	2
Carlos Antonio López	131	117	10	3	1
Natalio	170	146	17	7	-
Fram	122	105	15	-	2
General Artigas	92	91	1	-	-
General Delgado	58	52	5	1	-
Hohenau	154	120	33	-	1
Jesús	51	47	4	-	-
José Leandro Oviedo	20	19	1	-	-
Obligado	172	108	64	-	-
Mayor Julio Dionisio Otaño	116	104	3	9	-
San Cosme y Damian	49	45	4	-	-
San Pedro del Paraná	237	225	7	5	-
San Rafael del Paraná	147	124	9	9	5
Trinidad	79	74	5	-	-
Edelira	183	139	39	3	2
Tomás Romero Pereira	352	336	10	5	1
Alto Verá	135	113	3	19	-
La Paz	27	27	-	-	-
Yatyty	54	47	6	-	1
San Juan del Paraná	81	72	5	4	-

Cuadro 1.9 Continuación

Departamento y distrito de residencia de la madre	Total	Lugar de nacimiento			No reportado
		Hospital	Sanatorio	Domicilio	
Pirapó	59	46	12	1	-
Itapúa Poty	87	72	1	12	2
Distrito - No reportado	12	8	2	2	-
Misiones	1.363	1.287	67	2	7
San Juan Bautista de las Misiones	280	252	27	-	1
Ayolas	206	205	-	1	-
San Ignacio	312	281	31	-	-
San Miguel	56	53	2	-	1
San Patricio	47	46	-	-	1
Santa María	88	85	1	-	2
Santa Rosa	238	236	2	-	-
Santiago	64	64	-	-	-
Villa Florida	40	34	4	-	2
Yabebyry	26	25	-	1	-
Distrito - No reportado	6	6	-	-	-
Paraguarí	2.341	2.197	127	14	3
Paraguarí	326	286	38	2	-
Acahay	132	130	1	1	-
Caapucú	47	45	1	1	-
Caballero	48	44	2	2	-
Carapeguá	336	295	40	1	-
Escobar	50	46	4	-	-
La Colmena	70	65	5	-	-
Mbuyapey	73	72	-	1	-
Pirayú	226	215	9	-	2
Quiindy	198	194	3	1	-
Quyquyhó	30	30	-	-	-
Roque González de Santa Cruz	82	80	1	1	-
Sapucái	61	59	2	-	-
Tebicuary-Mí	31	31	-	-	-
Yaguarón	346	337	7	2	-
Ybycuí	208	192	14	1	1
Ybytymí	44	44	-	-	-
María Antonia	33	32	-	1	-
Distrito - No reportado	-	-	-	-	-
Alto Paraná	10.791	8.093	2.511	168	19
Ciudad del Este	5.269	4.151	1.094	16	8
Presidente Franco	967	740	213	12	2
Domingo Martínez de Irala	47	24	13	10	-
Dr. Juan León Mallorquín	205	183	22	-	-
Hernandarias	1.067	836	216	13	2
Itakyry	276	219	30	25	2
Juan E. O'leary	206	174	30	2	-
Ñacunday	52	33	13	6	-
Yguazú	139	110	27	2	-
Los Cedrales	73	54	16	3	-
Minga Guazú	1.141	892	228	19	2

Cuadro 1.9 Continuación

Departamento y distrito de residencia de la madre	Total	Lugar de nacimiento			No reportado
		Hospital	Sanatorio	Domicilio	
San Cristóbal	57	27	29	1	-
Santa Rita	466	204	247	14	1
Naranjal	87	35	46	6	-
Santa Rosa del Monday	78	25	50	2	1
Minga Porá	162	103	46	12	1
Mbaracayú	63	30	27	6	-
San Alberto	150	51	89	10	-
Iruña	64	41	21	2	-
Santa Fe del Paraná	56	23	30	3	-
Tavapy	108	100	5	3	-
Dr. Raúl Peña	52	35	16	1	-
Distrito - No reportado	6	3	3	-	-
Central	28.968	25.195	3.581	54	138
Areguá	1.077	1.041	26	1	9
Capiatá	3.660	3.394	253	7	6
Fernando de la Mora	1.664	1.157	492	4	11
Guarambaré	443	403	11	1	28
Itá	987	925	55	2	5
Itauguá	1.310	1.251	54	3	2
Lambaré	1.881	1.363	507	4	7
Limpio	2.379	2.292	83	2	2
Luque	4.096	3.453	628	5	10
Mariano Roque Alonso	1.290	1.098	185	3	4
Nueva Italia	112	103	8	1	-
Ñemby	2.166	1.895	243	7	21
San Antonio	755	639	113	2	1
San Lorenzo	3.460	2.845	595	7	13
Villa Elisa	1.185	960	215	3	7
Villeta	468	439	28	-	1
Ypacaraí	280	247	29	-	4
Ypané	960	916	40	1	3
J. Augusto Saldivar	793	773	15	1	4
Distrito - No reportado	2	1	1	-	-
Ñeembucú	807	730	68	4	5
Pilar	505	446	54	-	5
Alberdi	18	12	2	4	-
Cerrito	24	24	-	-	-
Desmochados	10	6	4	-	-
Gral. José Eduvigis Díaz	27	26	1	-	-
Guazú-Cuá	13	12	1	-	-
Humaitá	9	9	-	-	-
Isla Umbú	14	13	1	-	-
Laureles	15	15	-	-	-
Mayor José Dejesús					
Martínez	29	29	-	-	-
Paso de Patria	17	17	-	-	-
San Juan Bautista de					
Ñeembucú	44	42	2	-	-
Tacuaras	31	30	1	-	-
Villa Franca	-	-	-	-	-

Cuadro 1.9 Continuación

Departamento y distrito de residencia de la madre	Total	Lugar de nacimiento			No reportado
		Hospital	Sanatorio	Domicilio	
Villa Oliva	36	34	2	-	-
Villalbín	15	15	-	-	-
Distrito - No reportado	-	-	-	-	-
Amambay	2.312	1.879	243	181	9
Pedro Juan Caballero	1.952	1.601	240	105	6
Bella Vista	98	90	1	7	-
Capitán Bado	222	167	-	52	3
Zanja Pytã	39	20	2	17	-
Karapaí	1	1	-	-	-
Distrito - No reportado	-	-	-	-	-
Canindeyú	2.523	1.763	469	283	8
Salto del Guairá	534	412	95	26	1
Corpus Christi	51	39	8	4	-
Villa Curuguaty	621	491	102	27	1
Villa Ygatimí	187	114	2	70	1
Itanará	14	2	-	12	-
Ypejhú	36	14	1	21	-
Francisco Caballero Alvarez	78	57	16	4	1
Katueté	126	46	76	4	-
La Paloma del Espíritu Santo	117	68	29	20	-
Nueva Esperanza	205	119	71	15	-
Yasy Cañy	188	156	4	27	1
Ybyrarobaná	77	48	20	9	-
Yby Pytá	99	87	8	4	-
Maracaná	181	102	36	40	3
Distrito - No reportado	9	8	1	-	-
Presidente Hayes	1.411	1.329	35	44	3
Benjamín Aceval	303	299	3	1	-
Puerto Pinasco	45	36	-	9	-
Villa Hayes	791	745	30	13	3
Nanawa	28	14	2	12	-
José Falcón	36	34	-	2	-
Tte. 1° Manuel Irala Fernández	159	155	-	4	-
Teniente Esteban Martínez	32	29	-	3	-
General José María Bruguez	14	14	-	-	-
Distrito - No reportado	3	3	-	-	-
Boquerón	834	780	27	25	2
Mariscal José Félix Estigarribia	265	217	26	22	-
Filadelfia	273	269	1	2	1
Loma Plata	293	292	-	-	1
Distrito - No reportado	3	2	-	1	-
Alto Paraguay	105	104	1	-	-
Fuerte Olimpo	28	27	1	-	-
Puerto Casado	52	52	-	-	-
Bahía Negra	9	9	-	-	-
Carmelo Peralta	11	11	-	-	-
Distrito - No reportado	5	5	-	-	-



Cuadro 1.9 *Continuación*

Departamento y distrito de residencia de la madre	Total	Lugar de nacimiento			No reportado
		Hospital	Sanatorio	Domicilio	
Departamento - No Reportado	321	224	73	17	7
Exterior	1	-	1	-	-

Fuente: INE/DGREC. Registros administrativos de estadísticas vitales 2019.

Cuadro 1.10

Paraguay: Nacidos vivos inscriptos por lugar de nacimiento, según departamento y distrito de inscripción, año 2019.

Departamento y distrito de inscripción	Total	Lugar de nacimiento			No reportado
		Hospital	Sanatorio	Domicilio	
Total País	85.154	70.140	13.161	1.551	302
Asunción	14.998	12.105	2.729	133	31
Concepción	3.064	2.629	343	86	6
Concepción	1.442	1.278	152	6	6
Belén	110	109	-	1	-
Horqueta	591	556	31	4	-
Loreto	188	169	8	11	-
San Carlos del Apa	3	3	-	-	-
San Lázaro	134	128	-	6	-
Yby Yaú	284	156	111	17	-
Azote'y	46	37	-	9	-
Sargento José Félix López	71	34	34	3	-
San Alfredo	39	37	1	1	-
Paso Barreto	59	26	6	27	-
Arroyito	97	96	-	1	-
San Pedro	4.678	3.859	563	234	22
San Pedro del Ycuamandyyú	421	385	23	11	2
Antequera	68	63	4	1	-
Choré	359	297	38	23	1
General Elizardo Aquino	207	170	24	11	2
Itacurubí del Rosario	115	79	33	3	-
Lima	107	81	25	1	-
Nueva Germania	61	57	2	1	1
San Estanislao	833	617	198	12	6
San Pablo	24	23	-	1	-
Tacuatí	143	74	25	41	3
Unión	39	35	3	1	-
25 de Diciembre	56	48	3	4	1
Villa del Rosario	110	67	36	7	-
General Francisco Isidoro Resquín	110	75	23	12	-
Yataity del Norte	92	48	15	27	2
Guajayvi	227	183	34	9	1
Capiibary	352	351	1	-	-
Santa Rosa del Aguaray	785	779	1	3	2
Yrybucua	146	143	-	3	-
Liberación	289	211	60	18	-
San Vicente Pacholo	134	73	15	45	1
Cordillera	2.870	2.624	234	5	7
Caacupé	745	635	109	-	1
Altos	157	154	3	-	-
Arroyos y Esteros	211	194	17	-	-
Atyrá	196	196	-	-	-
Caraguatay	82	81	1	-	-
Emboscada	161	153	8	-	-
Eusebio Ayala	183	170	12	1	-
Isla Pucú	47	43	4	-	-
Itacurubí de La Cordillera	110	82	24	-	4
Juan de Mena	50	47	2	1	-

Cuadro 1.10 Continuación

Departamento y distrito de inscripción	Total	Lugar de nacimiento			No reportado
		Hospital	Sanatorio	Domicilio	
Loma Grande	48	47	1	-	-
Mbocayaty del Yhaguy	15	14	1	-	-
Nueva Colombia	48	43	4	1	-
Piribebuy	262	235	26	1	-
Primero de Marzo	29	26	3	-	-
San Bernardino	138	128	10	-	-
Santa Elena	48	46	1	1	-
Tobatí	264	263	-	-	1
Valenzuela	43	37	6	-	-
San José Obrero	33	30	2	-	1
Guairá	2.365	2.036	297	28	4
Villarrica	1.191	985	200	6	-
Borja	67	66	1	-	-
Capitán Mauricio José Troche	126	113	11	1	1
Coronel Martínez	34	24	10	-	-
Félix Pérez Cardozo	41	34	7	-	-
Gral. Eugenio A. Garay	52	45	7	-	-
Independencia	266	236	24	6	-
Itapé	48	43	5	-	-
Iturbe	97	87	10	-	-
José Fassardi	43	42	-	1	-
Mbocayaty	53	49	4	-	-
Natalicio Talavera	47	44	2	1	-
Ñumí	34	28	3	2	1
San Salvador	27	27	-	-	-
Yataity	19	17	-	1	1
Doctor Bottrell	15	12	2	1	-
Paso Yobai	176	159	7	9	1
Tebicuary	29	25	4	-	-
Caaguazú	6.248	4.265	1.749	209	25
Coronel Oviedo	1.568	1.160	367	34	7
Caaguazú	1.648	968	629	44	7
Carayaó	123	111	8	2	2
Dr. Cecilio Báez	68	51	3	14	-
Santa Rosa del Mbutuy	116	100	14	2	-
Dr. Juan Manuel Frutos	291	166	123	-	2
Repatriación	318	264	43	11	-
Nueva Londres	-	-	-	-	-
San Joaquín	131	117	2	12	-
San José de los Arroyos	160	135	24	-	1
Yhú	208	157	42	9	-
Dr. J. Eulogio Estigarribia	764	426	326	11	1
R.I. 3 Corrales	121	84	31	6	-
Raúl Arsenio Oviedo	44	44	-	-	-
José Domingo Ocampos	139	109	15	15	-
Mariscal Francisco Solano López	27	22	4	1	-
La Pastora	43	33	10	-	-
3 De Febrero	115	85	25	-	5
Simón Bolívar	80	61	8	11	-
Vaquería	182	97	74	11	-

Cuadro 1.10 Continuación

Departamento y distrito de inscripción	Total	Lugar de nacimiento			No reportado
		Hospital	Sanatorio	Domicilio	
Tembiaporá	-	-	-	-	-
Nueva Toledo	102	75	1	26	-
Caazapá	1.811	1.650	121	35	5
Caazapá	339	308	29	1	1
Abaí	243	210	24	9	-
Buena Vista	65	65	-	-	-
Dr. Moisés S. Bertoni	38	33	2	3	-
Gral. Higinio Morinigo	54	52	-	1	1
Maciel	34	32	2	-	-
San Juan Nepomuceno	489	436	43	8	2
Tavaí	155	141	11	3	-
Yegros	45	38	7	-	-
Yuty	192	182	3	6	1
3 De Mayo	157	153	-	4	-
Itapúa	4.893	3.925	858	91	19
Encarnación	1.762	1.240	506	14	2
Bella Vista	107	74	32	1	-
Cambyretá	66	49	11	6	-
Capitán Meza	65	50	14	1	-
Capitán Miranda	41	36	3	2	-
Nueva Alborada	38	38	-	-	-
Carmen del Paraná	72	58	12	2	-
Coronel Bogado	208	177	29	-	2
Carlos Antonio López	104	95	3	5	1
Natalio	174	151	17	6	-
Fram	156	139	15	-	2
General Artigas	81	81	-	-	-
General Delgado	50	43	6	1	-
Hohenau	224	178	45	-	1
Jesús	42	38	4	-	-
José Leandro Oviedo	19	19	-	-	-
Obligado	137	68	69	-	-
Mayor Julio Dionisio Otaño	120	107	4	9	-
San Cosme y Damian	45	41	4	-	-
San Pedro del Paraná	201	190	6	5	-
San Rafael del Paraná	143	119	10	8	6
Trinidad	60	57	3	-	-
Edelira	131	83	44	2	2
Tomás Romero Pereira	461	449	9	2	1
Alto Verá	141	124	-	17	-
La Paz	34	34	-	-	-
Yatytay	34	32	2	-	-
San Juan del Paraná	49	46	1	2	-
Pirapó	44	35	8	1	-
Itapúa Poty	84	74	1	7	2
Misiones	1.338	1.264	65	2	7
San Juan Bautista de las Misiones	311	284	26	-	1
Ayolas	198	197	-	1	-
San Ignacio	303	271	32	-	-

Cuadro 1.10 Continuación

Departamento y distrito de inscripción	Total	Lugar de nacimiento			No reportado
		Hospital	Sanatorio	Domicilio	
San Miguel	37	34	2	-	1
San Patricio	45	44	-	-	1
Santa María	78	75	1	-	2
Santa Rosa	256	255	1	-	-
Santiago	46	46	-	-	-
Villa Florida	39	34	3	-	2
Yabebyry	25	24	-	1	-
Paraguarí	2.187	2.051	119	14	3
Paraguarí	513	469	42	2	-
Acahay	110	109	-	1	-
Caapucú	36	34	1	1	-
Caballero	32	29	1	2	-
Carapeguá	299	262	36	1	-
Escobar	24	22	2	-	-
La Colmena	97	93	4	-	-
Mbuyapey	77	76	-	1	-
Pirayú	193	182	9	-	2
Quiindy	169	167	1	1	-
Quyquyhó	21	21	-	-	-
Roque González de Santa Cruz	76	74	1	1	-
Sapucái	37	36	1	-	-
Tebicuary-Mí	25	25	-	-	-
Yaguarón	244	236	6	2	-
Ybycuí	182	166	14	1	1
Ybytymí	21	20	1	-	-
María Antonia	31	30	-	1	-
Alto Paraná	10.833	8.092	2.562	160	19
Ciudad del Este	5.372	4.256	1.096	11	9
Presidente Franco	858	640	206	11	1
Domingo Martínez de Irala	38	20	9	9	-
Dr. Juan León Mallorquín	209	182	27	-	-
Hernandarias	1.079	839	226	12	2
Itakyry	178	158	3	15	2
Juan E. O'leary	271	217	49	5	-
Ñacunday	36	25	4	7	-
Yguazú	125	93	30	2	-
Los Cedrales	75	54	17	4	-
Minga Guazú	1.274	997	252	23	2
San Cristóbal	6	3	3	-	-
Santa Rita	527	219	293	14	1
Naranjal	122	34	84	4	-
Santa Rosa del Monday	64	25	35	3	1
Minga Porá	140	91	36	12	1
Mbaracayú	61	31	24	6	-
San Alberto	178	50	115	13	-
Iruña	51	31	18	2	-
Santa Fe del Paraná	56	18	34	4	-
Tavapy	113	109	1	3	-
Dr. Raúl Peña	-	-	-	-	-

Cuadro 1.10 Continuación

Departamento y distrito de inscripción	Total	Lugar de nacimiento			No reportado
		Hospital	Sanatorio	Domicilio	
Central	22.277	19.404	2.699	45	129
Areguá	707	693	4	1	9
Capiatá	2.421	2.233	177	6	5
Fernando de la Mora	1.473	990	471	4	8
Guarambaré	376	336	10	1	29
Itá	622	573	47	-	2
Itauguá	1.766	1.715	46	3	2
Lambaré	1.062	781	269	3	9
Limpio	1.882	1.815	62	4	1
Luque	2.855	2.341	505	2	7
Mariano Roque Alonso	874	720	152	-	2
Nueva Italia	89	81	7	1	-
Ñemby	1.212	1.036	151	5	20
San Antonio	407	324	80	2	1
San Lorenzo	3.776	3.277	470	6	23
Villa Elisa	1.316	1.135	172	4	5
Villeta	333	309	23	-	1
Ypacaraí	199	170	26	-	3
Ypané	513	484	26	2	1
J. Augusto Saldívar	394	391	1	1	1
Ñeembucú	791	716	66	4	5
Pilar	604	544	55	-	5
Alberdi	17	11	2	4	-
Cerrito	12	12	-	-	-
Desmochados	5	3	2	-	-
Gral. José Eduvigis Díaz	25	24	1	-	-
Guazú-Cuá	8	7	1	-	-
Humaitá	4	4	-	-	-
Isla Umbú	7	6	1	-	-
Laureles	6	6	-	-	-
Mayor José Dejesús Martínez	11	11	-	-	-
Paso de Patria	11	11	-	-	-
San Juan Bautista de Ñeembucú	29	28	1	-	-
Tacuaras	8	7	1	-	-
Villa Franca	-	-	-	-	-
Villa Oliva	35	33	2	-	-
Villalbín	9	9	-	-	-
Amambay	2.266	1.839	240	178	9
Pedro Juan Caballero	1.908	1.562	239	101	6
Bella Vista	95	90	-	5	-
Capitán Bado	219	164	-	52	3
Zanja Pytã	44	23	1	20	-
Karapaí	-	-	-	-	-
Canindeyú	2.456	1.708	462	279	7
Salto del Guairá	573	457	89	26	1
Corpus Christi	26	21	1	4	-
Villa Curuguaty	815	626	131	58	-
Villa Ygatimí	167	103	-	63	1
Itaná	15	1	2	12	-

Cuadro 1.10 Continuación

Departamento y distrito de inscripción	Total	Lugar de nacimiento			No reportado
		Hospital	Sanatorio	Domicilio	
Ypejhú	21	5	-	16	-
Francisco Caballero Alvarez	56	40	13	3	-
Katueté	146	47	94	5	-
La Paloma del Espíritu Santo	113	60	32	20	1
Nueva Esperanza	216	124	72	20	-
Yasy Cañy	134	110	2	20	2
Ybyrarobaná	80	55	18	7	-
Yby Pytá	-	-	-	-	-
Maracaná	94	59	8	25	2
Presidente Hayes	1.123	1.050	28	43	2
Benjamín Aceval	282	281	-	1	-
Puerto Pinasco	28	21	-	7	-
Villa Hayes	635	595	24	14	2
Nanawa	21	7	2	12	-
José Falcón	32	29	1	2	-
Tte. 1° Manuel Irala Fernández	81	77	-	4	-
Teniente Esteban Martínez	32	29	-	3	-
General José María Bruguez	12	11	1	-	-
Boquerón	871	838	26	5	2
Mariscal José Félix Estigarribia	154	126	26	2	-
Filadelfia	300	296	-	3	1
Loma Plata	417	416	-	-	1
Alto Paraguay	85	85	-	-	-
Fuerte Olimpo	26	26	-	-	-
Puerto Casado	46	46	-	-	-
Bahía Negra	6	6	-	-	-
Carmelo Peralta	7	7	-	-	-

Fuente: INE/DGREC. Registros administrativos de estadísticas vitales 2019.

Cuadro 1.11

Paraguay: Nacidos vivos inscriptos por mes de nacimiento, según área, departamento de residencia de la madre y sexo del nacido vivo, año 2019.

Área, departamento de residencia de la madre y sexo del nacido vivo	Total	Mes de nacimiento												No reportado
		Enero	Febrero	Marzo	Abril	Mayo	Junio	Julio	Agosto	Setiembre	Octubre	Noviembre	Diciembre	
Total País	85.154	7.422	7.246	8.100	7.946	8.019	6.991	6.956	6.955	6.627	5.955	6.144	6.747	46
Hombres	43.679	3.767	3.657	4.196	4.095	4.114	3.579	3.555	3.529	3.431	3.108	3.119	3.509	20
Mujeres	41.431	3.651	3.588	3.900	3.846	3.900	3.400	3.397	3.424	3.195	2.845	3.024	3.235	26
No reportado	44	4	1	4	5	5	12	4	2	1	2	1	3	-
Asunción	6.850	645	588	634	646	660	531	525	546	550	466	492	566	1
Hombres	3.562	335	293	331	343	363	241	260	297	305	237	252	305	-
Mujeres	3.285	310	295	303	302	297	289	265	249	245	229	240	260	1
No reportado	3	-	-	-	1	-	1	-	-	-	-	-	1	-
Concepción	3.102	260	265	275	372	252	275	236	241	242	215	225	243	1
Hombres	1.591	150	129	149	168	131	159	120	114	121	109	115	125	1
Mujeres	1.511	110	136	126	204	121	116	116	127	121	106	110	118	-
No reportado	-	-	-	-	-	-	-	-	-	-	-	-	-	-
San Pedro	4.737	399	408	515	440	424	384	407	362	382	323	319	371	3
Hombres	2.400	183	191	254	217	210	206	223	180	195	173	162	205	1
Mujeres	2.336	216	217	261	223	214	178	184	182	187	150	157	165	2
No reportado	1	-	-	-	-	-	-	-	-	-	-	-	1	-
Cordillera	3.126	247	270	329	286	315	240	294	233	225	207	227	253	-
Hombres	1.610	138	146	157	147	149	128	152	121	118	102	117	135	-
Mujeres	1.516	109	124	172	139	166	112	142	112	107	105	110	118	-
No reportado	-	-	-	-	-	-	-	-	-	-	-	-	-	-
Guairá	2.369	188	182	247	223	230	194	177	203	186	188	159	191	1
Hombres	1.244	102	97	128	115	116	107	100	98	104	102	77	97	1
Mujeres	1.125	86	85	119	108	114	87	77	105	82	86	82	94	-
No reportado	-	-	-	-	-	-	-	-	-	-	-	-	-	-
Caaguazú	6.423	503	559	574	612	618	516	537	583	479	445	484	509	4
Hombres	3.293	260	282	302	313	312	271	263	301	247	230	244	266	2
Mujeres	3.128	243	276	272	299	306	245	274	282	231	215	240	243	2
No reportado	2	-	1	-	-	-	-	-	-	1	-	-	-	-
Caazapá	1.848	174	144	162	176	190	165	159	154	160	121	116	127	-
Hombres	938	93	73	78	83	94	91	83	76	73	63	68	63	-
Mujeres	910	81	71	84	93	96	74	76	78	87	58	48	64	-
No reportado	-	-	-	-	-	-	-	-	-	-	-	-	-	-

Cuadro 1.11 Continuación

Área, departamento de residencia de la madre y sexo del nacido vivo	Total	Mes de nacimiento												No reportado
		Enero	Febrero	Marzo	Abril	Mayo	Junio	Julio	Agosto	Setiembre	Octubre	Noviembre	Diciembre	
Itapúa	4.922	439	426	463	509	466	425	401	393	338	327	360	373	2
Hombres	2.552	234	228	267	270	220	213	212	195	162	178	184	188	1
Mujeres	2.369	205	198	196	239	246	212	189	198	176	148	176	185	1
No reportado	1	-	-	-	-	-	-	-	-	-	1	-	-	-
Misiones	1.363	141	115	131	120	145	110	104	110	94	89	90	113	1
Hombres	699	78	60	79	54	74	55	49	62	41	44	46	57	-
Mujeres	658	60	55	51	66	71	55	55	47	53	44	44	56	1
No reportado	6	3	-	1	-	-	-	-	1	-	1	-	-	-
Paraguarí	2.341	196	180	230	228	233	183	208	197	187	153	172	173	1
Hombres	1.211	96	94	115	112	125	96	90	103	103	87	91	99	-
Mujeres	1.130	100	86	115	116	108	87	118	94	84	66	81	74	1
No reportado	-	-	-	-	-	-	-	-	-	-	-	-	-	-
Alto Paraná	10.791	947	951	996	964	1.026	890	879	888	853	778	771	838	10
Hombres	5.502	449	487	514	523	504	450	451	432	438	401	407	443	3
Mujeres	5.288	498	464	482	441	522	440	428	456	415	377	364	394	7
No reportado	1	-	-	-	-	-	-	-	-	-	-	-	1	-
Central	28.968	2.575	2.493	2.754	2.583	2.676	2.387	2.355	2.343	2.271	2.061	2.102	2.353	15
Hombres	14.833	1.295	1.235	1.413	1.342	1.428	1.204	1.229	1.192	1.188	1.062	1.030	1.209	6
Mujeres	14.110	1.279	1.258	1.340	1.238	1.243	1.172	1.123	1.150	1.083	999	1.072	1.144	9
No reportado	25	1	-	1	3	5	11	3	1	-	-	-	-	-
Ñeembucú	807	60	62	86	86	60	73	71	52	63	69	56	68	1
Hombres	396	29	31	46	39	25	42	33	25	29	36	26	34	1
Mujeres	410	31	31	40	46	35	31	38	27	34	33	30	34	-
No reportado	1	-	-	-	1	-	-	-	-	-	-	-	-	-
Amambay	2.312	195	196	208	180	213	178	203	213	173	183	196	171	3
Hombres	1.190	104	100	107	98	104	100	99	109	80	106	90	91	2
Mujeres	1.120	91	96	100	82	109	78	104	104	93	77	105	80	1
No reportado	2	-	-	1	-	-	-	-	-	-	-	1	-	-
Canindeyú	2.523	233	181	250	247	248	228	186	215	214	150	173	198	-
Hombres	1.284	117	91	129	129	140	104	88	107	118	74	91	96	-
Mujeres	1.239	116	90	121	118	108	124	98	108	96	76	82	102	-
No reportado	-	-	-	-	-	-	-	-	-	-	-	-	-	-

Cuadro 1.11 Continuación

Área, departamento de residencia de la madre y sexo del nacido vivo	Total	Mes de nacimiento												No reportado
		Enero	Febrero	Marzo	Abril	Mayo	Junio	Julio	Agosto	Setiembre	Octubre	Noviembre	Diciembre	
Presidente Hayes	1.411	121	112	129	149	128	125	124	115	98	92	114	104	-
Hombres	716	47	58	67	75	52	68	63	60	55	52	71	48	-
Mujeres	693	74	54	61	74	76	57	60	55	43	40	43	56	-
No reportado	2	-	-	1	-	-	-	1	-	-	-	-	-	-
Boquerón	834	60	72	71	84	95	67	64	67	77	62	58	56	1
Hombres	435	36	36	41	47	47	31	30	32	38	37	28	32	-
Mujeres	399	24	36	30	37	48	36	34	35	39	25	30	24	1
No reportado	-	-	-	-	-	-	-	-	-	-	-	-	-	-
Alto Paraguay	105	17	10	12	15	10	4	7	6	9	3	4	7	1
Hombres	52	8	8	3	5	5	3	2	4	3	3	4	3	1
Mujeres	53	9	2	9	10	5	1	5	2	6	-	-	4	-
No reportado	-	-	-	-	-	-	-	-	-	-	-	-	-	-
Departamento - No reportado	321	22	32	34	26	30	16	19	34	25	23	26	33	1
Hombres	170	13	18	16	15	15	10	8	21	12	12	16	13	1
Mujeres	151	9	14	18	11	15	6	11	13	13	11	10	20	-
No reportado	-	-	-	-	-	-	-	-	-	-	-	-	-	-
Exterior	1	-	-	-	-	-	-	-	-	1	-	-	-	-
Hombres	1	-	-	-	-	-	-	-	-	1	-	-	-	-
Mujeres	-	-	-	-	-	-	-	-	-	-	-	-	-	-
No reportado	-	-	-	-	-	-	-	-	-	-	-	-	-	-
Área - Urbana	62.119	5.450	5.304	5.778	5.633	5.750	5.084	5.147	5.120	4.868	4.395	4.563	4.991	36
Hombres	31.852	2.748	2.692	3.022	2.925	2.952	2.582	2.609	2.607	2.513	2.294	2.306	2.590	12
Mujeres	30.230	2.700	2.611	2.752	2.703	2.794	2.492	2.535	2.511	2.354	2.099	2.256	2.399	24
No reportado	37	2	1	4	5	4	10	3	2	1	2	1	2	-
Asunción	6.850	645	588	634	646	660	531	525	546	550	466	492	566	1
Hombres	3.562	335	293	331	343	363	241	260	297	305	237	252	305	-
Mujeres	3.285	310	295	303	302	297	289	265	249	245	229	240	260	1
No reportado	3	-	-	-	1	-	1	-	-	-	-	-	1	-
Concepción	1.974	157	164	170	231	145	177	164	148	151	143	153	170	1
Hombres	1.003	86	78	95	95	75	106	83	69	76	71	78	90	1
Mujeres	971	71	86	75	136	70	71	81	79	75	72	75	80	-
No reportado	-	-	-	-	-	-	-	-	-	-	-	-	-	-

Cuadro 1.11 Continuación

Área, departamento de residencia de la madre y sexo del nacido vivo	Total	Mes de nacimiento												No reportado
		Enero	Febrero	Marzo	Abril	Mayo	Junio	Julio	Agosto	Setiembre	Octubre	Noviembre	Diciembre	
San Pedro	1.619	132	142	159	157	128	125	144	128	136	118	97	151	2
Hombres	846	69	67	83	86	63	71	80	64	64	71	39	89	-
Mujeres	773	63	75	76	71	65	54	64	64	72	47	58	62	2
No reportado	-	-	-	-	-	-	-	-	-	-	-	-	-	-
Cordillera	1.598	121	141	174	140	154	112	148	124	126	95	123	140	-
Hombres	827	66	76	81	79	64	62	80	69	65	50	67	68	-
Mujeres	771	55	65	93	61	90	50	68	55	61	45	56	72	-
No reportado	-	-	-	-	-	-	-	-	-	-	-	-	-	-
Guairá	1.129	89	78	107	99	109	101	97	94	94	88	73	100	-
Hombres	580	48	39	60	53	54	54	53	44	47	46	30	52	-
Mujeres	549	41	39	47	46	55	47	44	50	47	42	43	48	-
No reportado	-	-	-	-	-	-	-	-	-	-	-	-	-	-
Caaguazú	3.450	280	311	327	296	306	294	301	335	251	210	268	270	1
Hombres	1.775	140	167	170	149	156	156	153	180	130	105	136	133	-
Mujeres	1.673	140	143	157	147	150	138	148	155	120	105	132	137	1
No reportado	2	-	1	-	-	-	-	-	-	1	-	-	-	-
Caazapá	768	67	59	54	70	78	68	72	72	69	44	61	54	-
Hombres	377	30	30	25	28	36	35	32	38	31	26	40	26	-
Mujeres	391	37	29	29	42	42	33	40	34	38	18	21	28	-
No reportado	-	-	-	-	-	-	-	-	-	-	-	-	-	-
Itapúa	2.940	265	256	257	287	263	247	239	251	211	222	231	209	2
Hombres	1.525	140	139	148	153	125	123	128	117	103	123	119	106	1
Mujeres	1.414	125	117	109	134	138	124	111	134	108	98	112	103	1
No reportado	1	-	-	-	-	-	-	-	-	1	-	-	-	-
Misiones	971	97	77	85	87	110	74	77	84	65	72	68	74	1
Hombres	493	54	38	49	37	55	33	37	49	29	36	36	40	-
Mujeres	474	42	39	35	50	55	41	40	34	36	35	32	34	1
No reportado	4	1	-	1	-	-	-	-	1	-	1	-	-	-
Paraguari	1.182	92	87	116	111	111	98	113	99	97	81	87	90	-
Hombres	597	43	49	57	58	57	49	45	52	55	46	41	45	-
Mujeres	585	49	38	59	53	54	49	68	47	42	35	46	45	-
No reportado	-	-	-	-	-	-	-	-	-	-	-	-	-	-

Cuadro 1.11 Continuación

Área, departamento de residencia de la madre y sexo del nacido vivo	Total	Mes de nacimiento												No reportado
		Enero	Febrero	Marzo	Abril	Mayo	Junio	Julio	Agosto	Setiembre	Octubre	Noviembre	Diciembre	
Alto Paraná	9.655	842	854	893	866	918	799	779	786	754	700	704	750	10
Hombres	4.959	398	446	462	478	456	411	410	373	391	365	368	398	3
Mujeres	4.695	444	408	431	388	462	388	369	413	363	335	336	351	7
No reportado	1	-	-	-	-	-	-	-	-	-	-	-	1	-
Central	23.949	2.138	2.052	2.235	2.097	2.205	1.962	1.992	1.966	1.893	1.717	1.730	1.950	12
Hombres	12.232	1.077	1.013	1.158	1.087	1.173	981	1.017	1.007	983	877	855	1.001	3
Mujeres	11.696	1.060	1.039	1.076	1.007	1.028	972	973	958	910	840	875	949	9
No reportado	21	1	-	1	3	4	9	2	1	-	-	-	-	-
Ñeembucú	631	51	49	65	66	51	59	51	40	44	57	39	58	1
Hombres	308	24	26	32	30	22	34	21	21	21	28	19	29	1
Mujeres	322	27	23	33	35	29	25	30	19	23	29	20	29	-
No reportado	1	-	-	-	1	-	-	-	-	-	-	-	-	-
Amambay	2.202	184	190	191	169	204	168	195	199	168	179	188	164	3
Hombres	1.138	99	96	101	91	102	93	94	104	78	104	86	88	2
Mujeres	1.062	85	94	89	78	102	75	101	95	90	75	101	76	1
No reportado	2	-	-	1	-	-	-	-	-	-	-	1	-	-
Canindeyú	1.357	130	94	139	117	123	127	97	108	132	80	99	111	-
Hombres	697	64	51	78	63	69	59	49	54	70	37	50	53	-
Mujeres	660	66	43	61	54	54	68	48	54	62	43	49	58	-
No reportado	-	-	-	-	-	-	-	-	-	-	-	-	-	-
Presidente Hayes	1.023	89	88	94	115	94	85	91	81	58	68	86	74	-
Hombres	506	35	44	47	58	36	47	38	39	35	38	56	33	-
Mujeres	515	54	44	46	57	58	38	52	42	23	30	30	41	-
No reportado	2	-	-	1	-	-	-	1	-	-	-	-	-	-
Boquerón	684	51	58	62	65	79	54	54	52	61	47	51	49	1
Hombres	351	29	30	36	33	39	25	26	25	27	29	24	28	-
Mujeres	333	22	28	26	32	40	29	28	27	34	18	27	21	1
No reportado	-	-	-	-	-	-	-	-	-	-	-	-	-	-
Alto Paraguay	88	16	8	9	12	8	3	6	6	7	3	4	6	-
Hombres	46	8	6	3	3	5	2	2	4	3	3	4	3	-
Mujeres	42	8	2	6	9	3	1	4	2	4	-	-	3	-
No reportado	-	-	-	-	-	-	-	-	-	-	-	-	-	-

Cuadro 1.11 Continuación

Área, departamento de residencia de la madre y sexo del nacido vivo	Total	Mes de nacimiento												No reportado
		Enero	Febrero	Marzo	Abril	Mayo	Junio	Julio	Agosto	Setiembre	Octubre	Noviembre	Diciembre	
Departamento - No reportado	49	4	8	7	2	4	-	2	1	1	5	9	5	1
Hombres	30	3	4	6	1	2	-	1	1	-	2	6	3	1
Mujeres	19	1	4	1	1	2	-	1	-	1	3	3	2	-
No reportado	-	-	-	-	-	-	-	-	-	-	-	-	-	-
Área - Rural	22.356	1.927	1.863	2.269	2.251	2.202	1.842	1.752	1.768	1.713	1.510	1.540	1.709	10
Hombres	11.457	995	921	1.145	1.136	1.123	965	919	886	894	784	788	893	8
Mujeres	10.892	930	942	1.124	1.115	1.078	875	832	882	819	726	752	815	2
No reportado	7	2	-	-	-	1	2	1	-	-	-	-	1	-
Asunción	-	-	-	-	-	-	-	-	-	-	-	-	-	-
Hombres	-	-	-	-	-	-	-	-	-	-	-	-	-	-
Mujeres	-	-	-	-	-	-	-	-	-	-	-	-	-	-
No reportado	-	-	-	-	-	-	-	-	-	-	-	-	-	-
Concepción	1.091	101	95	103	136	102	95	72	93	88	68	67	71	-
Hombres	565	63	49	53	70	52	50	37	45	44	35	34	33	-
Mujeres	526	38	46	50	66	50	45	35	48	44	33	33	38	-
No reportado	-	-	-	-	-	-	-	-	-	-	-	-	-	-
San Pedro	3.096	266	262	353	281	296	256	261	232	245	204	220	219	1
Hombres	1.539	113	120	168	131	147	134	141	116	130	101	122	115	1
Mujeres	1.556	153	142	185	150	149	122	120	116	115	103	98	103	-
No reportado	1	-	-	-	-	-	-	-	-	-	-	-	1	-
Cordillera	1.498	123	126	154	144	158	125	144	108	99	104	102	111	-
Hombres	761	70	68	75	66	83	64	70	51	53	47	49	65	-
Mujeres	737	53	58	79	78	75	61	74	57	46	57	53	46	-
No reportado	-	-	-	-	-	-	-	-	-	-	-	-	-	-
Guairá	1.234	99	102	139	124	120	93	80	109	92	99	86	90	1
Hombres	662	54	58	68	62	61	53	47	54	57	55	47	45	1
Mujeres	572	45	44	71	62	59	40	33	55	35	44	39	45	-
No reportado	-	-	-	-	-	-	-	-	-	-	-	-	-	-
Caaguazú	2.871	216	237	244	306	300	209	222	236	221	231	212	234	3
Hombres	1.468	117	110	129	159	147	113	104	115	114	123	106	129	2
Mujeres	1.403	99	127	115	147	153	96	118	121	107	108	106	105	1
No reportado	-	-	-	-	-	-	-	-	-	-	-	-	-	-

Cuadro 1.11 Continuación

Área, departamento de residencia de la madre y sexo del nacido vivo	Total	Mes de nacimiento												No reportado
		Enero	Febrero	Marzo	Abril	Mayo	Junio	Julio	Agosto	Setiembre	Octubre	Noviembre	Diciembre	
Caazapá	1.076	106	85	108	105	111	97	87	82	91	76	55	73	-
Hombres	559	63	43	53	54	58	56	51	38	42	36	28	37	-
Mujeres	517	43	42	55	51	53	41	36	44	49	40	27	36	-
No reportado	-	-	-	-	-	-	-	-	-	-	-	-	-	-
Itapúa	1.944	172	166	204	214	199	169	161	140	125	104	127	163	-
Hombres	1.010	93	87	119	114	93	87	83	76	58	55	63	82	-
Mujeres	934	79	79	85	100	106	82	78	64	67	49	64	81	-
No reportado	-	-	-	-	-	-	-	-	-	-	-	-	-	-
Misiones	386	43	37	44	33	35	35	27	26	29	17	22	38	-
Hombres	204	24	22	29	17	19	21	12	13	12	8	10	17	-
Mujeres	180	17	15	15	16	16	14	15	13	17	9	12	21	-
No reportado	2	2	-	-	-	-	-	-	-	-	-	-	-	-
Paraguarí	1.146	101	93	114	116	120	84	91	96	90	72	85	83	1
Hombres	606	51	45	58	54	66	46	43	50	48	41	50	54	-
Mujeres	540	50	48	56	62	54	38	48	46	42	31	35	29	1
No reportado	-	-	-	-	-	-	-	-	-	-	-	-	-	-
Alto Paraná	1.098	101	87	102	93	106	91	97	100	97	73	65	86	-
Hombres	527	51	37	51	43	47	39	41	58	46	33	37	44	-
Mujeres	571	50	50	51	50	59	52	56	42	51	40	28	42	-
No reportado	-	-	-	-	-	-	-	-	-	-	-	-	-	-
Central	4.938	434	428	514	483	463	416	352	368	373	340	364	400	3
Hombres	2.552	216	214	251	254	251	218	206	180	202	182	170	205	3
Mujeres	2.382	218	214	263	229	211	196	145	188	171	158	194	195	-
No reportado	4	-	-	-	-	1	2	1	-	-	-	-	-	-
Ñeembucú	174	9	13	21	20	9	14	20	11	19	12	17	9	-
Hombres	86	5	5	14	9	3	8	12	3	8	8	7	4	-
Mujeres	88	4	8	7	11	6	6	8	8	11	4	10	5	-
No reportado	-	-	-	-	-	-	-	-	-	-	-	-	-	-
Amambay	98	11	5	14	8	9	10	8	11	5	4	7	6	-
Hombres	44	5	3	4	4	2	7	5	5	2	2	3	2	-
Mujeres	54	6	2	10	4	7	3	3	6	3	2	4	4	-
No reportado	-	-	-	-	-	-	-	-	-	-	-	-	-	-

Cuadro 1.11 Continuación

Área, departamento de residencia de la madre y sexo del nacido vivo	Total	Mes de nacimiento												No reportado
		Enero	Febrero	Marzo	Abril	Mayo	Junio	Julio	Agosto	Setiembre	Octubre	Noviembre	Diciembre	
Canindeyú	1.151	102	87	109	129	123	101	88	103	79	70	74	86	-
Hombres	578	52	40	49	66	71	45	39	50	46	37	41	42	-
Mujeres	573	50	47	60	63	52	56	49	53	33	33	33	44	-
No reportado	-	-	-	-	-	-	-	-	-	-	-	-	-	-
Presidente Hayes	360	30	21	33	34	29	32	30	33	38	23	27	30	-
Hombres	194	11	12	19	17	14	16	23	21	18	14	14	15	-
Mujeres	166	19	9	14	17	15	16	7	12	20	9	13	15	-
No reportado	-	-	-	-	-	-	-	-	-	-	-	-	-	-
Boquerón	140	9	14	9	18	16	13	10	15	14	8	7	7	-
Hombres	78	7	6	5	14	8	6	4	7	9	4	4	4	-
Mujeres	62	2	8	4	4	8	7	6	8	5	4	3	3	-
No reportado	-	-	-	-	-	-	-	-	-	-	-	-	-	-
Alto Paraguay	17	1	2	3	3	2	1	1	-	2	-	-	1	1
Hombres	6	-	2	-	2	-	1	-	-	-	-	-	-	1
Mujeres	11	1	-	3	1	2	-	1	-	2	-	-	1	-
No reportado	-	-	-	-	-	-	-	-	-	-	-	-	-	-
Departamento - No reportado	38	3	3	1	4	4	1	1	5	6	5	3	2	-
Hombres	18	-	-	-	-	1	1	1	4	5	3	3	-	-
Mujeres	20	3	3	1	4	3	-	-	1	1	2	-	2	-
No reportado	-	-	-	-	-	-	-	-	-	-	-	-	-	-
Área no informada	678	45	79	53	62	67	65	57	67	45	50	41	47	-
Hombres	369	24	44	29	34	39	32	27	36	23	30	25	26	-
Mujeres	309	21	35	24	28	28	33	30	31	22	20	16	21	-
No reportado	-	-	-	-	-	-	-	-	-	-	-	-	-	-
Departamento - No reportado	234	15	21	26	20	22	15	16	28	18	13	14	26	-
Hombres	122	10	14	10	14	12	9	6	16	7	7	7	10	-
Mujeres	112	5	7	16	6	10	6	10	12	11	6	7	16	-
No reportado	-	-	-	-	-	-	-	-	-	-	-	-	-	-
Exterior	1	-	-	-	-	-	-	-	-	1	-	-	-	-
Hombres	1	-	-	-	-	-	-	-	-	1	-	-	-	-
Mujeres	-	-	-	-	-	-	-	-	-	-	-	-	-	-
No reportado	-	-	-	-	-	-	-	-	-	-	-	-	-	-

Fuente: INE/DGREC. Registros administrativos de estadísticas vitales 2019.

Cuadro 1.12

Paraguay: Nacidos vivos inscriptos por filiación, según área de residencia de la madre y lugar de nacimiento, año 2019.

Área de residencia de la madre y lugar de nacimiento	Total	Filiación		No reportado
		Matrimonial	Extramatrimonial	
Total País	85.154	16.581	68.339	234
Hospital	70.140	11.348	58.658	134
Sanatorio	13.161	4.864	8.234	63
Domicilio	1.551	284	1.255	12
No reportado	302	85	192	25
Área - Urbana	62.119	11.819	50.128	172
Hospital	50.451	7.605	42.749	97
Sanatorio	10.871	4.033	6.787	51
Domicilio	576	124	446	6
No reportado	221	57	146	18
Área - Rural	22.356	4.547	17.752	57
Hospital	19.149	3.595	15.517	37
Sanatorio	2.190	774	1.406	10
Domicilio	944	154	785	5
No reportado	73	24	44	5
Área no informada	678	215	458	5
Hospital	540	148	392	-
Sanatorio	99	57	40	2
Domicilio	31	6	24	1
No reportado	8	4	2	2
Exterior	1	-	1	-
Hospital	-	-	-	-
Sanatorio	1	-	1	-
Domicilio	-	-	-	-
No reportado	-	-	-	-

Fuente: INE/DGREC. Registros administrativos de estadísticas vitales 2019.



MATRIMONIOS



Cuadro 2.1

Paraguay: Matrimonios celebrados por sexo, según departamento y grupos de edad, año 2019.

Departamento y grupos de edad	Sexo	
	Hombres	Mujeres
Total País	17.902	17.902
10 - 14	1	-
15 - 19	337	1.604
20 - 24	2.902	4.081
25 - 29	4.696	4.716
30 - 34	3.830	2.978
35 - 39	2.331	1.920
40 - 44	1.383	1.032
45 - 49	899	599
50 - 54	511	399
55 - 59	374	237
60 - 64	274	150
65 - 69	153	94
70 - 74	101	31
75 y más	100	47
No reportado	10	14
Asunción	2.130	2.130
10 - 14	-	-
15 - 19	16	50
20 - 24	216	365
25 - 29	604	667
30 - 34	526	449
35 - 39	285	263
40 - 44	168	139
45 - 49	116	74
50 - 54	54	49
55 - 59	48	32
60 - 64	40	15
65 - 69	20	15
70 - 74	15	4
75 y más	21	7
No reportado	1	1
Concepción	520	520
10 - 14	-	-
15 - 19	10	66
20 - 24	82	116
25 - 29	131	118
30 - 34	124	83
35 - 39	65	64
40 - 44	40	21
45 - 49	24	20
50 - 54	17	14
55 - 59	10	10
60 - 64	10	2
65 - 69	1	1
70 - 74	3	2
75 y más	3	2
No reportado	-	1

Cuadro 2.1 Continuación

Departamento y grupos de edad	Sexo	
	Hombres	Mujeres
San Pedro	993	993
10 - 14	-	-
15 - 19	35	181
20 - 24	223	266
25 - 29	221	197
30 - 34	191	121
35 - 39	123	92
40 - 44	82	46
45 - 49	45	45
50 - 54	23	13
55 - 59	16	17
60 - 64	11	5
65 - 69	6	1
70 - 74	6	-
75 y más	8	6
No reportado	3	3
Cordillera	731	731
10 - 14	-	-
15 - 19	14	50
20 - 24	100	153
25 - 29	203	208
30 - 34	170	132
35 - 39	94	80
40 - 44	53	47
45 - 49	37	23
50 - 54	14	16
55 - 59	20	9
60 - 64	12	8
65 - 69	8	-
70 - 74	3	2
75 y más	3	2
No reportado	-	1
Guairá	620	620
10 - 14	-	-
15 - 19	11	49
20 - 24	77	133
25 - 29	166	161
30 - 34	155	127
35 - 39	84	52
40 - 44	47	38
45 - 49	21	23
50 - 54	25	17
55 - 59	13	9
60 - 64	10	5
65 - 69	3	2
70 - 74	5	2
75 y más	3	2
No reportado	-	-

Cuadro 2.1 *Continuación*

Departamento y grupos de edad	Sexo	
	Hombres	Mujeres
Caaguazú	1.268	1.268
10 - 14	-	-
15 - 19	25	176
20 - 24	285	335
25 - 29	309	317
30 - 34	260	184
35 - 39	146	115
40 - 44	96	58
45 - 49	56	32
50 - 54	34	18
55 - 59	16	14
60 - 64	20	5
65 - 69	11	9
70 - 74	4	2
75 y más	5	2
No reportado	1	1
Caazapá	440	440
10 - 14	-	-
15 - 19	10	65
20 - 24	67	92
25 - 29	113	121
30 - 34	101	60
35 - 39	53	43
40 - 44	39	25
45 - 49	27	8
50 - 54	10	11
55 - 59	10	9
60 - 64	5	2
65 - 69	3	2
70 - 74	-	2
75 y más	2	-
No reportado	-	-
Itapúa	1.258	1.258
10 - 14	-	-
15 - 19	29	170
20 - 24	244	337
25 - 29	335	302
30 - 34	239	161
35 - 39	155	128
40 - 44	86	65
45 - 49	63	37
50 - 54	40	29
55 - 59	32	13
60 - 64	14	4
65 - 69	11	7
70 - 74	5	2
75 y más	3	1
No reportado	2	2

Cuadro 2.1 *Continuación*

Departamento y grupos de edad	Sexo	
	Hombres	Mujeres
Misiones	212	212
10 - 14	-	-
15 - 19	2	12
20 - 24	24	39
25 - 29	42	55
30 - 34	61	41
35 - 39	33	24
40 - 44	15	16
45 - 49	9	8
50 - 54	8	4
55 - 59	4	6
60 - 64	6	4
65 - 69	5	3
70 - 74	2	-
75 y más	1	-
No reportado	-	-
Paraguarí	434	434
10 - 14	-	-
15 - 19	4	25
20 - 24	55	94
25 - 29	115	121
30 - 34	85	80
35 - 39	71	50
40 - 44	33	22
45 - 49	28	13
50 - 54	12	10
55 - 59	13	11
60 - 64	4	2
65 - 69	6	2
70 - 74	3	1
75 y más	5	2
No reportado	-	1
Alto Paraná	2.309	2.309
10 - 14	-	-
15 - 19	62	270
20 - 24	401	574
25 - 29	672	634
30 - 34	460	355
35 - 39	285	217
40 - 44	178	112
45 - 49	113	68
50 - 54	57	42
55 - 59	36	14
60 - 64	18	11
65 - 69	13	8
70 - 74	12	1
75 y más	2	2
No reportado	-	1



Cuadro 2.1 *Continuación*

Departamento y grupos de edad	Sexo	
	Hombres	Mujeres
Central	4.998	4.998
10 - 14	1	-
15 - 19	59	215
20 - 24	733	1.095
25 - 29	1.317	1.423
30 - 34	1.087	885
35 - 39	693	573
40 - 44	392	319
45 - 49	253	175
50 - 54	146	125
55 - 59	107	62
60 - 64	94	67
65 - 69	53	33
70 - 74	31	11
75 y más	30	13
No reportado	2	2
Ñeembucú	150	150
10 - 14	-	-
15 - 19	3	22
20 - 24	22	30
25 - 29	34	25
30 - 34	29	26
35 - 39	24	24
40 - 44	11	8
45 - 49	8	4
50 - 54	6	2
55 - 59	2	3
60 - 64	5	4
65 - 69	3	1
70 - 74	1	1
75 y más	2	-
No reportado	-	-
Amambay	774	774
10 - 14	-	-
15 - 19	23	70
20 - 24	102	157
25 - 29	175	149
30 - 34	146	136
35 - 39	115	103
40 - 44	69	56
45 - 49	53	40
50 - 54	29	24
55 - 59	27	20
60 - 64	15	8
65 - 69	6	5
70 - 74	5	1
75 y más	8	4
No reportado	1	1

Cuadro 2.1 *Continuación*

Departamento y grupos de edad	Sexo	
	Hombres	Mujeres
Canindeyú	636	636
10 - 14	-	-
15 - 19	22	121
20 - 24	155	175
25 - 29	155	120
30 - 34	127	89
35 - 39	59	48
40 - 44	41	35
45 - 49	27	17
50 - 54	21	16
55 - 59	13	4
60 - 64	8	4
65 - 69	3	5
70 - 74	5	-
75 y más	-	2
No reportado	-	-
Presidente Hayes	176	176
10 - 14	-	-
15 - 19	2	22
20 - 24	28	34
25 - 29	34	33
30 - 34	35	24
35 - 39	28	28
40 - 44	17	13
45 - 49	11	8
50 - 54	12	8
55 - 59	4	3
60 - 64	1	2
65 - 69	1	-
70 - 74	1	-
75 y más	2	1
No reportado	-	-
Boquerón	245	245
10 - 14	-	-
15 - 19	10	39
20 - 24	87	85
25 - 29	68	64
30 - 34	32	23
35 - 39	17	16
40 - 44	16	10
45 - 49	8	4
50 - 54	2	1
55 - 59	3	1
60 - 64	-	1
65 - 69	-	-
70 - 74	-	-
75 y más	2	1
No reportado	-	-



Cuadro 2.1 *Continuación*

Departamento y grupos de edad	Sexo	
	Hombres	Mujeres
Alto Paraguay	8	8
10 - 14	-	-
15 - 19	-	1
20 - 24	1	1
25 - 29	2	1
30 - 34	2	2
35 - 39	1	-
40 - 44	-	2
45 - 49	-	-
50 - 54	1	-
55 - 59	-	-
60 - 64	1	1
65 - 69	-	-
70 - 74	-	-
75 y más	-	-
No reportado	-	-

Fuente: INE/DGREC. Registros administrativos de estadísticas vitales 2019.

Cuadro 2.2

Paraguay: Número de personas que contrajeron matrimonio por estado civil anterior y sexo, según departamento, año 2019.

Departamento	Total	Estado civil anterior y sexo						No reportado	
		Soltero/a		Viudo/a		Divorciado/a		Hombres	Mujeres
		Hombres	Mujeres	Hombres	Mujeres	Hombres	Mujeres		
Total País	35.804	17.007	17.308	202	159	679	428	14	7
Asunción	4.260	1.915	1.988	26	18	185	120	4	4
Concepción	1.040	500	507	5	6	15	7	-	-
San Pedro	1.986	968	969	12	8	13	16	-	-
Cordillera	1.462	700	714	9	8	21	8	1	1
Guairá	1.240	589	601	11	5	20	14	-	-
Caaguazú	2.536	1.225	1.234	16	15	27	19	-	-
Caazapá	880	432	436	4	3	4	1	-	-
Itapúa	2.516	1.215	1.227	13	13	30	18	-	-
Misiones	424	199	206	2	3	11	3	-	-
Paraguarí	868	422	424	4	6	8	4	-	-
Alto Paraná	4.618	2.241	2.254	14	18	48	37	6	-
Central	9.996	4.690	4.816	60	34	247	148	1	-
Ñeembucú	300	137	142	4	3	9	5	-	-
Amambay	1.548	748	761	8	5	18	8	-	-
Canindeyú	1.272	620	615	8	11	6	8	2	2
Presidente Hayes	352	169	171	3	-	4	5	-	-
Boquerón	490	229	235	3	3	13	7	-	-
Alto Paraguay	16	8	8	-	-	-	-	-	-

Fuente: INE/DGREC. Registros administrativos de estadísticas vitales 2019.

Cuadro 2.3

Paraguay: Número de personas que contrajeron matrimonio por alfabetismo y sexo, según departamento, año 2019.

Departamento	Total	Alfabetos			Analfabetos			No reportado		
		Total	Hombres	Mujeres	Total	Hombres	Mujeres	Total	Hombres	Mujeres
Total País	35.804	35.586	17.809	17.777	121	45	76	97	48	49
Asunción	4.260	4.255	2.127	2.128	3	2	1	2	1	1
Concepción	1.040	1.029	516	513	11	4	7	-	-	-
San Pedro	1.986	1.970	987	983	14	5	9	2	1	1
Cordillera	1.462	1.458	729	729	-	-	-	4	2	2
Guairá	1.240	1.233	618	615	6	2	4	1	-	1
Caaguazú	2.536	2.522	1.263	1.259	12	4	8	2	1	1
Caazapá	880	875	438	437	5	2	3	-	-	-
Itapúa	2.516	2.502	1.255	1.247	14	3	11	-	-	-
Misiones	424	423	211	212	1	1	-	-	-	-
Paraguarí	868	863	430	433	5	4	1	-	-	-
Alto Paraná	4.618	4.536	2.270	2.266	8	2	6	74	37	37
Central	9.996	9.973	4.986	4.987	13	7	6	10	5	5
Ñeembucú	300	296	148	148	4	2	2	-	-	-
Amambay	1.548	1.538	773	765	8	-	8	2	1	1
Canindeyú	1.272	1.265	632	633	7	4	3	-	-	-
Presidente Hayes	352	343	173	170	9	3	6	-	-	-
Boquerón	490	489	245	244	1	-	1	-	-	-
Alto Paraguay	16	16	8	8	-	-	-	-	-	-

Fuente: INE/DGREC. Registros administrativos de estadísticas vitales 2019.

Cuadro 2.4

Paraguay: Matrimonios celebrados por nacionalidad de los contrayentes, según mes de ocurrencia, año 2019.

Mes de ocurrencia	Total	Nacionalidad de los contrayentes								
		Paraguay con:			Extranjero con:			No reportado con:		
		Paraguaya	Extranjera	No reportado	Paraguaya	Extranjera	No reportado	Paraguaya	Extranjera	No reportado
Total	17.902	16.235	409	2	995	259	-	1	-	1
Enero	1.699	1.533	42	-	100	24	-	-	-	-
Febrero	1.681	1.542	29	-	92	18	-	-	-	-
Marzo	1.347	1.218	34	-	79	15	-	-	-	1
Abril	1.119	987	33	-	71	27	-	1	-	-
Mayo	1.019	905	35	-	62	17	-	-	-	-
Junio	933	813	26	-	74	20	-	-	-	-
Julio	1.173	1.052	24	2	81	14	-	-	-	-
Agosto	1.257	1.126	27	-	85	19	-	-	-	-
Setiembre	1.668	1.505	37	-	89	37	-	-	-	-
Octubre	1.268	1.150	27	-	65	26	-	-	-	-
Noviembre	1.652	1.508	45	-	84	15	-	-	-	-
Diciembre	3.086	2.896	50	-	113	27	-	-	-	-

Fuente: INE/DGREC. Registros administrativos de estadísticas vitales 2019.

Cuadro 2.5

Paraguay: Matrimonios celebrados por mes de ocurrencia, según departamento, año 2019.

Departamento	Total	Mes de ocurrencia											
		Enero	Febrero	Marzo	Abril	Mayo	Junio	Julio	Agosto	Setiembre	Octubre	Noviembre	Diciembre
Total País	17.902	1.699	1.681	1.347	1.119	1.019	933	1.173	1.257	1.668	1.268	1.652	3.086
Asunción	2.130	166	203	162	133	161	105	119	215	196	153	228	289
Concepción	520	58	36	22	31	28	21	35	31	43	24	45	146
San Pedro	993	98	77	90	67	36	51	58	91	105	66	93	161
Cordillera	731	88	99	56	35	40	41	44	35	69	31	68	125
Guairá	620	78	57	32	44	26	28	29	36	58	55	58	119
Caaguazú	1.268	127	123	95	84	61	56	165	76	82	83	107	209
Caazapá	440	42	30	22	37	18	25	34	26	20	19	21	146
Itapúa	1.258	129	129	109	82	74	59	82	92	116	95	105	186
Misiones	212	25	16	15	13	13	7	16	17	17	13	18	42
Paraguarí	434	54	42	30	30	20	27	20	20	33	23	28	107
Alto Paraná	2.309	197	180	168	151	180	149	169	152	259	143	224	337
Central	4.998	484	534	372	293	241	256	271	315	471	407	432	922
Ñeembucú	150	18	19	18	13	5	10	8	8	8	6	10	27
Amambay	774	47	39	61	36	52	34	47	68	84	84	101	121
Canindeyú	636	46	52	66	48	35	47	48	46	67	42	63	76
Presidente Hayes	176	18	21	9	3	10	8	15	11	17	9	18	37
Boquerón	245	24	24	20	19	19	9	13	16	23	15	30	33
Alto Paraguay	8	-	-	-	-	-	-	-	2	-	-	3	3

Fuente: INE/DGREC. Registros administrativos de estadísticas vitales 2019.

Cuadro 2.6

Paraguay: Matrimonios celebrados por grupos de edad de las mujeres, según grupos de edad de los hombres, año 2019.

Grupos de edad de los hombres	Total	Grupos de edad de las mujeres														No reportado
		10- 14	15 - 19	20 - 24	25 - 29	30 - 34	35 - 39	40 - 44	45 - 49	50 - 54	55 - 59	60 - 64	65 - 69	70 - 74	75 y más	
Total País	17.902	-	1.604	4.081	4.716	2.978	1.920	1.032	599	399	237	150	94	31	47	14
10 - 14	1	-	-	1	-	-	-	-	-	-	-	-	-	-	-	-
15 - 19	337	-	216	99	16	3	1	1	1	-	-	-	-	-	-	-
20 - 24	2.902	-	798	1.535	415	95	38	9	7	4	1	-	-	-	-	-
25 - 29	4.696	-	400	1.562	2.012	486	169	46	16	3	2	-	-	-	-	-
30 - 34	3.830	-	121	571	1.458	1.157	387	95	21	15	1	4	-	-	-	-
35 - 39	2.331	-	32	180	513	741	597	170	64	19	8	2	4	-	-	1
40 - 44	1.383	-	19	79	184	300	379	275	91	38	10	3	2	-	1	2
45 - 49	899	-	6	35	64	109	202	234	162	57	16	5	6	1	2	-
50 - 54	511	-	3	9	30	46	76	109	105	85	32	12	3	-	-	1
55 - 59	374	-	7	5	14	17	43	49	64	81	63	15	11	3	2	-
60 - 64	274	-	1	2	5	11	17	25	34	49	59	49	16	4	2	-
65 - 69	153	-	-	2	5	7	8	14	11	17	27	29	21	4	8	-
70 - 74	101	-	-	1	-	3	3	4	13	20	12	17	15	8	5	-
75 y más	100	-	1	-	-	3	-	1	10	11	6	14	16	11	27	-
No reportado	10	-	-	-	-	-	-	-	-	-	-	-	-	-	-	10

Fuente: INE/DGREC. Registros administrativos de estadísticas vitales 2019.

Cuadro 2.7

Paraguay: Matrimonios celebrados por mes de ocurrencia, según departamento y distrito, año 2019.

Departamento y distrito	Total	Mes de ocurrencia											
		Enero	Febrero	Marzo	Abril	Mayo	Junio	Julio	Agosto	Setiembre	Octubre	Noviembre	Diciembre
Total País	17.902	1.699	1.681	1.347	1.119	1.019	933	1.173	1.257	1.668	1.268	1.652	3.086
Asunción	2.130	166	203	162	133	161	105	119	215	196	153	228	289
Concepción	520	58	36	22	31	28	21	35	31	43	24	45	146
Concepción	182	17	14	5	12	12	2	17	10	17	8	18	50
Belén	29	5	4	1	2	-	-	1	-	2	1	4	9
Horqueta	122	19	7	7	3	6	10	5	10	8	4	5	38
Loreto	39	8	1	-	3	-	1	1	-	-	3	1	21
San Carlos del Apa	1	-	-	-	-	-	-	-	-	-	-	1	-
San Lázaro	25	2	2	2	2	4	-	2	2	3	-	1	5
Yby Yaú	72	3	6	7	6	4	4	5	4	7	2	11	13
Azoté'y	-	-	-	-	-	-	-	-	-	-	-	-	-
Sargento José Félix López	17	-	-	-	2	1	1	2	2	1	4	2	2
San Alfredo	2	-	-	-	-	-	1	-	-	-	-	1	-
Paso Barreto	6	2	-	-	1	1	1	-	-	-	-	-	1
Arroyito	25	2	2	-	-	-	1	2	3	5	2	1	7
San Pedro	993	98	77	90	67	36	51	58	91	105	66	93	161
San Pedro del Ycuamandyyú	82	4	4	8	5	2	4	10	11	4	2	9	19
Antequera	-	-	-	-	-	-	-	-	-	-	-	-	-
Choré	54	2	3	6	4	2	2	1	5	8	3	9	9
General Elizardo Aquino	55	5	11	2	2	1	3	2	6	5	3	3	12
Itacurubí del Rosario	17	-	3	1	-	2	1	1	2	1	1	1	4
Lima	41	2	1	6	3	2	-	2	5	12	-	4	4
Nueva Germania	15	2	1	2	2	1	1	-	-	3	-	-	3
San Estanislao	187	26	16	15	8	4	14	10	11	22	20	16	25
San Pablo	3	-	-	1	1	-	-	-	-	-	-	-	1
Tacuatí	46	3	1	1	2	1	1	1	8	14	1	3	10
Unión	9	2	-	-	-	-	-	-	3	-	-	1	3
25 de Diciembre	15	3	-	2	1	1	-	-	3	2	1	1	1
Villa del Rosario	26	2	2	3	4	3	2	4	1	1	2	-	2
General Francisco Isidoro Resquín	51	7	1	3	5	2	-	7	3	2	6	6	9

Cuadro 2.7 Continuación

Departamento y distrito	Total	Mes de ocurrencia											
		Enero	Febrero	Marzo	Abril	Mayo	Junio	Julio	Agosto	Setiembre	Octubre	Noviembre	Diciembre
Yataity del Norte	7	-	1	-	-	1	-	-	-	1	2	-	2
Guajayvi	32	-	2	3	3	3	4	6	3	1	2	3	2
Capiibary	160	18	11	22	9	6	6	5	16	13	13	15	26
Santa Rosa del Aguaray	100	14	9	7	8	2	6	2	10	11	6	15	10
Yrybucua	-	-	-	-	-	-	-	-	-	-	-	-	-
Liberación	68	7	5	5	8	1	6	5	4	3	3	5	16
San Vicente Panchole	25	1	6	3	2	2	1	2	-	2	1	2	3
Cordillera	731	88	99	56	35	40	41	44	35	69	31	68	125
Caacupé	190	19	28	18	9	9	14	8	10	13	11	17	34
Altos	20	3	5	2	2	3	2	-	1	2	-	-	-
Arroyos y Esteros	42	6	8	2	1	2	3	3	1	5	1	5	5
Atyrá	52	8	8	1	3	2	5	1	2	3	-	9	10
Caraguatay	36	6	5	4	2	1	-	6	-	3	-	2	7
Emboscada	46	6	7	1	-	2	1	5	1	6	3	3	11
Eusebio Ayala	23	5	4	1	-	1	1	3	2	1	1	1	3
Isla Pucú	-	-	-	-	-	-	-	-	-	-	-	-	-
Itacurubí de la Cordillera	35	3	3	4	2	5	2	1	1	4	-	5	5
Juan de Mena	20	3	1	5	1	1	2	1	1	3	1	-	1
Loma Grande	11	1	1	2	-	1	1	1	-	1	1	1	1
Mbocayaty del Yhaguy	8	1	2	1	-	1	-	-	-	1	-	-	2
Nueva Colombia	20	2	3	1	1	-	-	-	1	1	2	2	7
Piribebuy	59	7	7	5	2	3	4	4	5	6	4	6	6
Primero de Marzo	6	1	2	-	-	-	-	1	-	-	-	1	1
San Bernardino	91	4	7	6	7	3	1	8	7	12	4	10	22
Santa Elena	13	1	-	2	-	2	2	-	-	1	1	2	2
Tobatí	36	7	5	1	3	2	2	2	1	3	1	2	7
Valenzuela	12	3	2	-	1	1	-	-	-	2	-	2	1
San José Obrero	11	2	1	-	1	1	1	-	2	2	1	-	-
Guairá	620	78	57	32	44	26	28	29	36	58	55	58	119
Villarrica	269	34	31	17	21	14	13	11	12	26	29	26	35
Borja	23	5	-	1	2	1	2	1	2	1	2	1	5
Capitán Mauricio José Troche	17	6	-	-	2	-	1	-	-	2	1	1	4

Cuadro 2.7 Continuación

Departamento y distrito	Total	Mes de ocurrencia											
		Enero	Febrero	Marzo	Abril	Mayo	Junio	Julio	Agosto	Setiembre	Octubre	Noviembre	Diciembre
Coronel Martínez	16	1	3	-	3	-	-	-	1	3	1	2	2
Félix Pérez Cardozo	17	2	4	-	-	1	-	3	1	1	2	1	2
Gral. Eugenio A. Garay	32	4	2	1	2	1	1	3	4	4	2	1	7
Independencia	105	10	6	7	6	4	7	5	5	10	12	8	25
Itapé	22	2	3	2	3	-	-	-	1	2	-	5	4
Iturbe	16	3	-	1	1	1	1	-	-	1	-	3	5
José Fassardi	11	1	1	-	-	-	-	-	1	2	-	-	6
Mbocayaty	17	3	1	-	1	-	1	2	-	2	2	1	4
Natalicio Talavera	8	-	-	-	-	-	-	2	-	1	1	1	3
Ñumí	9	1	1	-	1	-	-	-	-	-	-	1	5
San Salvador	10	2	-	2	-	-	1	-	1	2	-	2	-
Yataity	6	-	1	-	-	2	-	-	-	1	-	-	2
Doctor Bottrell	9	1	1	1	-	1	-	-	1	-	-	1	3
Paso Yobai	33	3	3	-	2	1	1	2	7	-	3	4	7
Tebicuary	-	-	-	-	-	-	-	-	-	-	-	-	-
Caaguazú	1.268	127	123	95	84	61	56	165	76	82	83	107	209
Coronel Oviedo	181	17	19	14	8	12	8	11	13	11	19	19	30
Caaguazú	272	41	27	23	22	16	10	14	18	20	14	18	49
Carayaó	20	1	3	3	1	1	-	2	-	-	-	5	4
Dr. Cecilio Báez	9	-	-	3	-	1	1	-	-	2	1	-	1
Santa Rosa del Mbutuy	32	4	4	4	3	1	1	2	2	2	1	1	7
Dr. Juan Manuel Frutos	116	13	11	10	6	6	4	9	6	12	7	13	19
Repatriación	111	8	9	9	12	4	4	12	8	5	9	6	25
Nueva Londres	-	-	-	-	-	-	-	-	-	-	-	-	-
San Joaquín	112	1	1	1	3	3	6	85	1	1	2	2	6
San José de los Arroyos	25	2	3	-	2	1	2	2	2	3	2	1	5
Yhú	61	6	5	3	9	2	2	2	5	3	2	5	17
Dr. J. Eulogio Estigarribia	171	21	25	15	10	4	10	11	18	17	11	13	16
R.I.3 Corrales	32	4	6	2	4	3	1	3	-	3	1	2	3
Raúl Arsenio Oviedo	-	-	-	-	-	-	-	-	-	-	-	-	-
José Domingo Ocampos	-	-	-	-	-	-	-	-	-	-	-	-	-
Mariscal Francisco Solano López	6	1	-	1	1	-	1	1	-	-	-	-	1

Cuadro 2.7 Continuación

Departamento y distrito	Total	Mes de ocurrencia											
		Enero	Febrero	Marzo	Abril	Mayo	Junio	Julio	Agosto	Setiembre	Octubre	Noviembre	Diciembre
La Pastora	9	-	2	1	-	-	1	2	-	1	-	-	2
3 de Febrero	21	4	2	2	1	1	2	1	2	1	1	3	1
Simón Bolívar	14	1	2	-	1	2	-	-	1	-	1	1	5
Vaquería	-	-	-	-	-	-	-	-	-	-	-	-	-
Temiaporá	-	-	-	-	-	-	-	-	-	-	-	-	-
Nueva Toledo	76	3	4	4	1	4	3	8	-	1	12	18	18
Caazapá	440	42	30	22	37	18	25	34	26	20	19	21	146
Caazapá	41	9	7	3	3	3	2	-	2	1	1	3	7
Abaí	86	3	6	3	16	6	3	8	6	7	2	5	21
Buena Vista	-	-	-	-	-	-	-	-	-	-	-	-	-
Dr. Moisés S. Bertoni	13	2	-	-	-	1	-	-	1	1	2	1	5
Gral. Higinio Morinigo	16	2	-	1	2	-	1	3	-	-	-	2	5
Maciel	60	1	1	2	-	1	2	1	2	-	2	4	44
San Juan Nepomuceno	109	7	4	9	13	4	8	14	10	8	4	3	25
Tavaí	27	3	1	-	-	-	4	4	1	1	6	1	6
Yegros	-	-	-	-	-	-	-	-	-	-	-	-	-
Yuty	33	8	4	3	-	2	2	2	-	1	-	1	10
3 de Mayo	55	7	7	1	3	1	3	2	4	1	2	1	23
Itapúa	1.258	129	129	109	82	74	59	82	92	116	95	105	186
Encarnación	450	41	62	35	25	20	21	30	42	39	30	49	56
Bella Vista	47	6	6	1	4	2	4	2	1	7	2	4	8
Cambyretá	39	3	5	4	3	2	4	3	3	2	1	4	5
Capitán Meza	24	-	-	-	2	2	1	1	1	3	12	2	-
Capitán Miranda	26	2	2	2	2	2	1	2	2	4	2	1	4
Nueva Alborada	-	-	-	-	-	-	-	-	-	-	-	-	-
Carmen del Paraná	14	1	2	2	-	1	-	-	-	1	-	1	6
Coronel Bogado	44	2	4	7	2	4	-	3	1	5	4	2	10
Carlos Antonio López	28	4	3	4	4	1	1	1	5	2	1	1	1
Natalio	48	6	3	4	1	4	5	2	3	5	4	2	9
Fram	30	4	1	4	3	2	1	3	3	1	-	4	4
General Artigas	23	3	6	2	1	3	1	2	-	1	2	1	1
General Delgado	13	-	2	1	-	-	-	2	1	2	-	-	5

Cuadro 2.7 Continuación

Departamento y distrito	Total	Mes de ocurrencia											
		Enero	Febrero	Marzo	Abril	Mayo	Junio	Julio	Agosto	Setiembre	Octubre	Noviembre	Diciembre
Hohenau	56	7	3	5	4	4	1	3	3	3	6	6	11
Jesús	8	1	2	-	1	-	-	-	-	2	1	-	1
José Leandro Oviedo	14	1	1	-	3	-	1	1	-	-	3	-	4
Obligado	34	1	1	4	2	4	1	3	3	4	3	4	4
Mayor Julio Dionisio Otaño	17	2	4	1	2	-	-	-	1	-	3	-	4
San Cosme y Damian	9	1	-	-	1	1	-	-	1	2	-	1	2
San Pedro del Paraná	36	7	5	1	1	3	2	1	4	1	2	4	5
San Rafael del Paraná	38	5	1	3	4	4	1	2	1	1	4	2	10
Trinidad	22	3	-	5	1	1	-	1	-	1	3	2	5
Edelira	62	9	5	6	5	4	4	2	5	7	1	6	8
Tomás Romero Pereira	73	11	5	8	5	4	2	9	2	8	5	4	10
Alto Verá	31	1	2	4	3	2	4	-	3	3	1	1	7
La Paz	14	-	-	-	-	1	-	1	3	2	4	1	2
Yatyty	12	3	2	-	-	1	2	3	1	-	-	-	-
San Juan del Paraná	31	3	2	5	-	1	1	5	3	6	1	-	4
Pirapó	15	2	-	1	3	1	1	-	-	4	-	3	-
Itapúa Poty	-	-	-	-	-	-	-	-	-	-	-	-	-
Misiones	212	25	16	15	13	13	7	16	17	17	13	18	42
San Juan Bautista de las													
Misiones	25	3	-	-	-	-	-	-	2	5	2	3	10
Ayolas	40	3	2	2	2	2	-	1	9	3	4	6	6
San Ignacio	54	7	-	4	4	7	3	7	1	3	1	3	14
San Miguel	26	7	9	4	1	1	-	3	1	-	-	-	-
San Patricio	-	-	-	-	-	-	-	-	-	-	-	-	-
Santa María	13	2	2	1	4	-	-	-	-	-	2	2	-
Santa Rosa	35	-	-	3	1	3	1	5	3	4	2	3	10
Santiago	10	3	-	1	1	-	-	-	1	1	1	1	1
Villa Florida	5	-	2	-	-	-	-	-	-	1	1	-	1
Yabebyry	4	-	1	-	-	-	3	-	-	-	-	-	-
Paraguarí	434	54	42	30	30	20	27	20	20	33	23	28	107
Paraguarí	85	12	7	6	6	1	8	4	6	12	4	3	16
Acahay	19	2	2	3	2	-	3	-	-	-	3	1	3

Cuadro 2.7 Continuación

Departamento y distrito	Total	Mes de ocurrencia											
		Enero	Febrero	Marzo	Abril	Mayo	Junio	Julio	Agosto	Setiembre	Octubre	Noviembre	Diciembre
Caapucú	18	5	5	-	2	1	2	1	-	-	-	1	1
Caballero	10	1	1	1	2	-	-	1	-	1	-	-	3
Carapeguá	57	10	3	5	5	5	2	4	5	5	2	2	9
Escobar	-	-	-	-	-	-	-	-	-	-	-	-	-
La Colmena	23	1	1	4	-	2	2	1	-	2	2	-	8
Mbuyapey	7	1	1	-	-	-	-	-	-	-	-	1	4
Pirayú	38	1	4	1	2	4	1	3	-	2	6	6	8
Quiindy	24	3	1	-	-	-	2	-	-	-	-	3	15
Quyquyhó	1	-	-	-	1	-	-	-	-	-	-	-	-
Roque González de Santa Cruz	20	1	6	1	2	1	-	-	1	3	-	2	3
Sapucái	2	1	-	-	-	-	-	-	-	1	-	-	-
Tebicuary-Mí	7	1	-	2	-	-	-	-	1	1	1	-	1
Yaguarón	87	11	9	3	5	6	5	5	5	1	4	6	27
Ybycuí	29	4	1	3	3	-	2	-	2	3	-	3	8
Ybytymí	3	-	-	1	-	-	-	-	-	1	-	-	1
María Antonia	4	-	1	-	-	-	-	1	-	1	1	-	-
Alto Paraná	2.309	197	180	168	151	180	149	169	152	259	143	224	337
Ciudad del Este	1.054	97	98	84	61	69	55	66	69	120	62	106	167
Presidente Franco	13	-	-	-	-	-	-	-	-	-	-	-	13
Domingo Martínez de Irala	15	3	1	1	1	3	1	3	1	-	-	-	1
Dr. Juan León Mallorquín	41	4	5	2	2	6	1	4	1	1	4	2	9
Hernandarias	242	24	13	20	13	16	20	15	19	26	13	22	41
Itakyry	59	4	2	9	5	5	5	4	2	12	1	1	9
Juan E. O'leary	53	8	8	3	3	4	4	2	4	6	1	2	8
Ñacunday	8	1	-	1	-	-	2	3	-	-	-	1	-
Yguazú	26	-	1	1	8	4	1	-	1	1	3	2	4
Los Cedrales	89	9	8	12	2	13	7	7	3	7	12	5	4
Minga Guazú	352	22	23	15	21	27	30	28	27	41	21	45	52
San Cristóbal	-	-	-	-	-	-	-	-	-	-	-	-	-
Santa Rita	105	6	7	6	10	6	2	10	7	20	9	12	10
Naranjal	69	3	2	3	8	5	8	6	5	8	10	11	-
Santa Rosa del Monday	7	1	2	1	3	-	-	-	-	-	-	-	-

Cuadro 2.7 Continuación

Departamento y distrito	Total	Mes de ocurrencia											
		Enero	Febrero	Marzo	Abril	Mayo	Junio	Julio	Agosto	Setiembre	Octubre	Noviembre	Diciembre
Minga Porá	46	7	2	3	2	3	-	8	3	6	2	3	7
Mbaracayú	26	-	3	1	1	2	1	1	1	6	2	3	5
San Alberto	64	5	4	5	5	10	10	8	7	1	3	4	2
Iruña	8	1	1	1	1	3	-	-	-	-	-	1	-
Santa Fe del Paraná	31	2	-	-	5	4	2	4	1	4	-	4	5
Tavapy	-	-	-	-	-	-	-	-	-	-	-	-	-
Dr. Raúl Peña	1	-	-	-	-	-	-	-	1	-	-	-	-
Central	4.998	484	534	372	293	241	256	271	315	471	407	432	922
Areguá	162	18	11	10	8	7	5	7	10	18	14	21	33
Capiatá	587	90	65	37	33	27	26	32	28	52	42	55	100
Fernando de la Mora	507	33	61	47	36	41	26	26	29	46	38	41	83
Guarambaré	132	11	12	8	9	6	6	6	6	9	12	9	38
Itá	157	16	22	11	10	6	8	8	8	13	9	11	35
Itauguá	182	13	34	10	11	5	7	7	12	15	11	22	35
Lambaré	342	21	29	28	18	11	22	17	24	33	22	33	84
Limpio	297	32	30	16	15	13	11	19	24	25	20	30	62
Luque	817	81	74	68	46	45	60	46	42	84	59	73	139
Mariano Roque Alonso	200	15	13	13	13	9	9	10	11	20	31	16	40
Nueva Italia	15	1	2	2	1	-	-	-	-	3	1	2	3
Ñemby	243	23	20	11	12	16	14	13	22	21	19	16	56
San Antonio	177	20	16	18	9	11	8	12	16	15	18	-	34
San Lorenzo	543	52	65	44	31	21	25	26	42	60	46	46	85
Villa Elisa	284	24	41	32	25	9	9	22	18	15	36	17	36
Villeta	12	5	5	1	1	-	-	-	-	-	-	-	-
Ypacaraí	42	2	5	1	2	-	3	4	-	5	2	7	11
Ypané	196	14	23	9	5	6	11	6	15	33	20	21	33
J. Augusto Saldivar	103	13	6	6	8	8	6	10	8	4	7	12	15
Ñeembucú	150	18	19	18	13	5	10	8	8	8	6	10	27
Pilar	92	11	12	12	6	4	6	5	4	5	2	4	21
Alberdi	9	1	2	-	1	1	-	-	-	1	2	1	-
Cerrito	4	-	-	1	1	-	-	-	-	-	1	1	-
Desmochados	1	-	1	-	-	-	-	-	-	-	-	-	-

Cuadro 2.7 Continuación

Departamento y distrito	Total	Mes de ocurrencia											
		Enero	Febrero	Marzo	Abril	Mayo	Junio	Julio	Agosto	Setiembre	Octubre	Noviembre	Diciembre
Gral. José Eduvigis Díaz	6	2	1	2	-	-	1	-	-	-	-	-	-
Guazú-Cuá	-	-	-	-	-	-	-	-	-	-	-	-	-
Humaitá	3	-	-	-	-	-	-	-	-	1	-	1	1
Isla Umbú	4	-	-	-	1	-	-	-	1	-	-	1	1
Laureles	4	-	-	-	1	-	-	-	1	-	-	1	1
Mayor José Dejesús													
Martínez	9	1	1	1	2	-	3	1	-	-	-	-	-
Paso de Patria	1	-	-	-	-	-	-	-	-	-	-	1	-
San Juan Bautista de													
Ñeembucú	3	-	2	-	-	-	-	-	-	-	-	-	1
Tacuaras	4	2	-	-	1	-	-	1	-	-	-	-	-
Villa Franca	1	-	-	-	-	-	-	-	1	-	-	-	-
Villa Oliva	6	-	-	2	-	-	-	1	1	-	-	-	2
Villalbín	3	1	-	-	-	-	-	-	-	1	1	-	-
Amambay	774	47	39	61	36	52	34	47	68	84	84	101	121
Pedro Juan Caballero	622	43	38	57	32	42	27	37	55	67	58	79	87
Bella Vista	44	3	-	1	3	2	2	4	5	4	5	4	11
Capitán Bado	75	-	-	-	1	7	4	5	4	7	17	15	15
Zanja Pytã	33	1	1	3	-	1	1	1	4	6	4	3	8
Karapaí	-	-	-	-	-	-	-	-	-	-	-	-	-
Canindeyú	636	46	52	66	48	35	47	48	46	67	42	63	76
Salto del Guairá	180	11	14	16	14	14	14	12	16	23	11	19	16
Corpus Christi	19	2	1	1	3	-	1	1	1	3	1	4	1
Villa Curuguaty	101	7	10	11	10	7	7	4	1	12	7	10	15
Villa Ygatimí	36	1	1	5	2	1	-	3	4	8	2	5	4
Itanarã	6	-	-	1	-	-	-	-	2	-	2	1	-
Ypehú	10	1	-	3	-	1	-	-	-	2	-	-	3
Francisco Caballero Alvarez	26	3	2	2	5	-	2	1	3	3	1	2	2
Katuete	60	6	9	9	2	3	6	1	6	4	5	3	6
La Paloma	28	3	1	-	3	1	5	5	1	1	2	1	5
Nueva Esperanza	36	-	-	3	1	2	5	5	6	3	4	6	1
Yasy Cañy	54	6	9	2	4	2	3	5	6	2	1	3	11

Cuadro 2.7 Continuación

Departamento y distrito	Total	Mes de ocurrencia											
		Enero	Febrero	Marzo	Abril	Mayo	Junio	Julio	Agosto	Setiembre	Octubre	Noviembre	Diciembre
Ybyrarobaná	41	1	4	7	1	2	3	5	-	5	2	6	5
Yby Pytá	-	-	-	-	-	-	-	-	-	-	-	-	-
Maracaná	39	5	1	6	3	2	1	6	-	1	4	3	7
Presidente Hayes	176	18	21	9	3	10	8	15	11	17	9	18	37
Benjamín Aceval	49	3	4	3	1	2	2	5	-	4	2	4	19
Puerto Pinasco	-	-	-	-	-	-	-	-	-	-	-	-	-
Villa Hayes	66	7	11	3	1	8	1	4	5	6	4	5	11
Nanawa	-	-	-	-	-	-	-	-	-	-	-	-	-
José Falcón	13	2	2	3	-	-	1	1	1	2	-	1	-
Tte. 1° Manuel Irala													
Fernández	45	6	4	-	1	-	4	5	4	5	3	7	6
Teniente Esteban Martínez	2	-	-	-	-	-	-	-	1	-	-	1	-
General José María Bruguez	1	-	-	-	-	-	-	-	-	-	-	-	1
Boquerón	245	24	24	20	19	19	9	13	16	23	15	30	33
Mariscal José Félix													
Estigarribia	20	4	2	1	2	1	2	1	-	1	1	-	5
Filadelfia	79	8	13	6	6	1	1	3	5	5	10	7	14
Loma Plata	146	12	9	13	11	17	6	9	11	17	4	23	14
Alto Paraguay	8	-	-	-	-	-	-	-	2	-	-	3	3
Fuerte Olimpo	2	-	-	-	-	-	-	-	1	-	-	1	-
Puerto Casado	6	-	-	-	-	-	-	-	1	-	-	2	3
Bahía Negra	-	-	-	-	-	-	-	-	-	-	-	-	-
Carmelo Peralta	-	-	-	-	-	-	-	-	-	-	-	-	-

Fuente: INE/DGREC. Registros administrativos de estadísticas vitales 2019.

Cuadro 2.8

Paraguay: Matrimonios celebrados por estado civil anterior de los contrayentes, según departamento, año 2019.

Departamento	Total	Estado civil anterior															
		Soltero con:				Viudo con:				Divorciado con:				No reportado con:			
		Soltera	Viuda	Divorciada	No reportado	Soltera	Viuda	Divorciada	No reportado	Soltera	Viuda	Divorciada	No reportado	Soltera	Viuda	Divorciada	No reportado
Total País	17.902	16.638	110	259	-	142	33	27	-	522	16	141	-	6	-	1	7
Asunción	2.130	1.848	11	56	-	17	3	6	-	123	4	58	-	-	-	-	4
Concepción	520	493	4	3	-	2	2	1	-	12	-	3	-	-	-	-	-
San Pedro	993	950	6	12	-	9	2	1	-	10	-	3	-	-	-	-	-
Cordillera	731	688	7	5	-	8	1	-	-	18	-	3	-	-	-	-	1
Guairá	620	577	3	9	-	8	2	1	-	16	-	4	-	-	-	-	-
Caaguazú	1.268	1.199	11	15	-	11	4	1	-	24	-	3	-	-	-	-	-
Caazapá	440	429	2	1	-	3	1	-	-	4	-	-	-	-	-	-	-
Itapúa	1.258	1.193	10	12	-	10	1	2	-	24	2	4	-	-	-	-	-
Misiones	212	193	3	3	-	2	-	-	-	11	-	-	-	-	-	-	-
Paraguarí	434	414	4	4	-	3	1	-	-	7	1	-	-	-	-	-	-
Alto Paraná	2.309	2.201	13	27	-	9	3	2	-	38	2	8	-	6	-	-	-
Central	4.998	4.584	21	85	-	41	7	12	-	191	6	50	-	-	-	1	-
Ñeembucú	150	133	2	2	-	2	1	1	-	7	-	2	-	-	-	-	-
Amambay	774	739	2	7	-	6	2	-	-	16	1	1	-	-	-	-	-
Canindeyú	636	602	10	8	-	7	1	-	-	6	-	-	-	-	-	-	2
Presidente Hayes	176	164	-	5	-	3	-	-	-	4	-	-	-	-	-	-	-
Boquerón	245	223	1	5	-	1	2	-	-	11	-	2	-	-	-	-	-
Alto Paraguay	8	8	-	-	-	-	-	-	-	-	-	-	-	-	-	-	-

Fuente: INE/DGREC. Registros administrativos de estadísticas vitales 2019.

Cuadro 2.9

Paraguay: Matrimonios celebrados por grupos de edad de los hombres, según departamento, año 2019.

Departamento	Total	Grupos de edad de los hombres														No reportado
		10 - 14	15 - 19	20 - 24	25 - 29	30 - 34	35 - 39	40 - 44	45 - 49	50 - 54	55 - 59	60 - 64	65 - 69	70 - 74	75 y más	
Total País	17.902	1	337	2.902	4.696	3.830	2.331	1.383	899	511	374	274	153	101	100	10
Asunción	2.130	-	16	216	604	526	285	168	116	54	48	40	20	15	21	1
Concepción	520	-	10	82	131	124	65	40	24	17	10	10	1	3	3	-
San Pedro	993	-	35	223	221	191	123	82	45	23	16	11	6	6	8	3
Cordillera	731	-	14	100	203	170	94	53	37	14	20	12	8	3	3	-
Guairá	620	-	11	77	166	155	84	47	21	25	13	10	3	5	3	-
Caaguazú	1.268	-	25	285	309	260	146	96	56	34	16	20	11	4	5	1
Caazapá	440	-	10	67	113	101	53	39	27	10	10	5	3	-	2	-
Itapúa	1.258	-	29	244	335	239	155	86	63	40	32	14	11	5	3	2
Misiones	212	-	2	24	42	61	33	15	9	8	4	6	5	2	1	-
Paraguarí	434	-	4	55	115	85	71	33	28	12	13	4	6	3	5	-
Alto Paraná	2.309	-	62	401	672	460	285	178	113	57	36	18	13	12	2	-
Central	4.998	1	59	733	1.317	1.087	693	392	253	146	107	94	53	31	30	2
Ñeembucú	150	-	3	22	34	29	24	11	8	6	2	5	3	1	2	-
Amambay	774	-	23	102	175	146	115	69	53	29	27	15	6	5	8	1
Canindeyú	636	-	22	155	155	127	59	41	27	21	13	8	3	5	-	-
Presidente Hayes	176	-	2	28	34	35	28	17	11	12	4	1	1	1	2	-
Boquerón	245	-	10	87	68	32	17	16	8	2	3	-	-	-	2	-
Alto Paraguay	8	-	-	1	2	2	1	-	-	1	-	1	-	-	-	-

Fuente: INE/DGREC. Registros administrativos de estadísticas vitales 2019.

Cuadro 2.10

Paraguay: Matrimonios celebrados por grupos de edad de las mujeres, según departamento, año 2019.

Departamento	Total	Grupos de edad de las mujeres														No reportado
		10 - 14	15 - 19	20 - 24	25 - 29	30 - 34	35 - 39	40 - 44	45 - 49	50 - 54	55 - 59	60 - 64	65 - 69	70 - 74	75 y más	
Total País	17.902	-	1.604	4.081	4.716	2.978	1.920	1.032	599	399	237	150	94	31	47	14
Asunción	2.130	-	50	365	667	449	263	139	74	49	32	15	15	4	7	1
Concepción	520	-	66	116	118	83	64	21	20	14	10	2	1	2	2	1
San Pedro	993	-	181	266	197	121	92	46	45	13	17	5	1	-	6	3
Cordillera	731	-	50	153	208	132	80	47	23	16	9	8	-	2	2	1
Guairá	620	-	49	133	161	127	52	38	23	17	9	5	2	2	2	-
Caaguazú	1.268	-	176	335	317	184	115	58	32	18	14	5	9	2	2	1
Caazapá	440	-	65	92	121	60	43	25	8	11	9	2	2	2	-	-
Itapúa	1.258	-	170	337	302	161	128	65	37	29	13	4	7	2	1	2
Misiones	212	-	12	39	55	41	24	16	8	4	6	4	3	-	-	-
Paraguarí	434	-	25	94	121	80	50	22	13	10	11	2	2	1	2	1
Alto Paraná	2.309	-	270	574	634	355	217	112	68	42	14	11	8	1	2	1
Central	4.998	-	215	1.095	1.423	885	573	319	175	125	62	67	33	11	13	2
Ñeembucú	150	-	22	30	25	26	24	8	4	2	3	4	1	1	-	-
Amambay	774	-	70	157	149	136	103	56	40	24	20	8	5	1	4	1
Canindeyú	636	-	121	175	120	89	48	35	17	16	4	4	5	-	2	-
Presidente Hayes	176	-	22	34	33	24	28	13	8	8	3	2	-	-	1	-
Boquerón	245	-	39	85	64	23	16	10	4	1	1	1	-	-	1	-
Alto Paraguay	8	-	1	1	1	2	-	2	-	-	-	1	-	-	-	-

Fuente: INE/DGREC. Registros administrativos de estadísticas vitales 2019.

Cuadro 2.11

Paraguay: Número de personas que contrajeron matrimonio por nacionalidad de los contrayentes, según alfabetismo y sexo, año 2019.

Alfabetismo y sexo	Total	Nacionalidad de los contrayentes			No reportado
		Paraguaya	Paraguaya/Extranjera	Extranjera	
Total País	35.804	32.470	2.808	518	8
Hombres	17.902	16.235	1.404	259	4
Mujeres	17.902	16.235	1.404	259	4
Alfabetos	35.586	32.260	2.803	517	6
Hombres	17.809	16.145	1.402	259	3
Mujeres	17.777	16.115	1.401	258	3
Analfabetos	121	119	1	1	-
Hombres	45	45	-	-	-
Mujeres	76	74	1	1	-
No reportado	97	91	4	-	2
Hombres	48	45	2	-	1
Mujeres	49	46	2	-	1

Fuente: INE/DGREC. Registros administrativos de estadísticas vitales 2019.

Cuadro 2.12

Paraguay: Matrimonios celebrados por nacionalidad de los contrayentes, según departamento, año 2019.

Departamento	Total	Nacionalidad de los contrayentes			No reportado
		Paraguaya	Paraguaya/Extranjera	Extranjera	
Total País	17.902	16.235	1.404	259	4
Asunción	2.130	1.854	240	35	1
Concepción	520	494	25	1	-
San Pedro	993	970	23	-	-
Cordillera	731	679	41	8	3
Guairá	620	587	26	7	-
Caaguazú	1.268	1.230	34	4	-
Caazapá	440	426	12	2	-
Itapúa	1.258	1.145	105	8	-
Misiones	212	200	10	2	-
Paraguarí	434	416	17	1	-
Alto Paraná	2.309	1.995	252	62	-
Central	4.998	4.657	310	31	-
Ñeembucú	150	131	18	1	-
Amambay	774	536	172	66	-
Canindeyú	636	505	102	29	-
Presidente Hayes	176	172	3	1	-
Boquerón	245	230	14	1	-
Alto Paraguay	8	8	-	-	-

Fuente: INE/DGREC. Registros administrativos de estadísticas vitales 2019.



DEFUNCIONES



Cuadro 3.1

Paraguay: Defunciones por sexo, según departamento de inscripción y grupos de edad, año 2019.

Departamento de inscripción y grupos de edad	Total	Sexo		No reportado
		Hombres	Mujeres	
Total País	30.512	17.653	12.796	63
Menor a 1 año	437	256	180	1
1 - 4	198	111	86	1
5 - 9	115	60	54	1
10 - 14	149	94	54	1
15 - 19	457	325	129	3
20 - 24	664	498	165	1
25 - 29	601	419	181	1
30 - 34	569	391	177	1
35 - 39	733	481	251	1
40 - 44	838	553	282	3
45 - 49	1.044	647	393	4
50 - 54	1.464	942	520	2
55 - 59	1.930	1.209	717	4
60 - 64	2.545	1.627	911	7
65 - 69	2.790	1.750	1.034	6
70 - 74	3.084	1.860	1.216	8
75 - 79	3.325	1.939	1.381	5
80 - 84	3.249	1.678	1.569	2
85 y más	6.213	2.743	3.460	10
No reportado	107	70	36	1
Asunción	5.786	3.064	2.717	5
Menor a 1 año	103	59	44	-
1 - 4	20	9	10	1
5 - 9	13	7	6	-
10 - 14	21	16	5	-
15 - 19	52	34	17	1
20 - 24	60	45	15	-
25 - 29	67	46	21	-
30 - 34	70	50	20	-
35 - 39	100	61	39	-
40 - 44	113	71	42	-
45 - 49	156	99	57	-
50 - 54	219	133	86	-
55 - 59	327	208	117	2
60 - 64	438	267	171	-
65 - 69	574	332	241	1
70 - 74	595	339	256	-
75 - 79	711	400	311	-
80 - 84	726	343	383	-
85 y más	1.415	540	875	-
No reportado	6	5	1	-

Cuadro 3.1 *Continuación*

Departamento de inscripción y grupos de edad	Total	Sexo		No reportado
		Hombres	Mujeres	
Concepción	1.069	653	415	1
Menor a 1 año	5	2	3	-
1 - 4	9	5	4	-
5 - 9	2	1	1	-
10 - 14	6	4	2	-
15 - 19	29	20	9	-
20 - 24	33	26	7	-
25 - 29	36	22	14	-
30 - 34	30	23	7	-
35 - 39	31	22	9	-
40 - 44	32	27	5	-
45 - 49	47	30	16	1
50 - 54	62	41	21	-
55 - 59	76	49	27	-
60 - 64	90	61	29	-
65 - 69	76	49	27	-
70 - 74	80	49	31	-
75 - 79	103	62	41	-
80 - 84	97	51	46	-
85 y más	217	104	113	-
No reportado	8	5	3	-
San Pedro	1.762	1.066	681	15
Menor a 1 año	13	5	8	-
1 - 4	13	11	2	-
5 - 9	15	5	9	1
10 - 14	7	4	2	1
15 - 19	38	25	12	1
20 - 24	57	39	18	-
25 - 29	34	24	10	-
30 - 34	38	25	12	1
35 - 39	56	39	16	1
40 - 44	46	31	15	-
45 - 49	59	41	18	-
50 - 54	79	48	31	-
55 - 59	102	64	38	-
60 - 64	152	98	52	2
65 - 69	134	91	43	-
70 - 74	186	112	72	2
75 - 79	210	127	83	-
80 - 84	166	95	70	1
85 y más	346	176	166	4
No reportado	11	6	4	1

Cuadro 3.1 *Continuación*

Departamento de inscripción y grupos de edad	Total	Sexo		No reportado
		Hombres	Mujeres	
Cordillera	1.911	1.082	829	-
Menor a 1 año	21	11	10	-
1 - 4	13	9	4	-
5 - 9	12	8	4	-
10 - 14	12	5	7	-
15 - 19	24	20	4	-
20 - 24	29	22	7	-
25 - 29	34	23	11	-
30 - 34	28	16	12	-
35 - 39	38	22	16	-
40 - 44	53	37	16	-
45 - 49	61	40	21	-
50 - 54	94	58	36	-
55 - 59	112	76	36	-
60 - 64	152	99	53	-
65 - 69	185	128	57	-
70 - 74	174	111	63	-
75 - 79	186	93	93	-
80 - 84	224	107	117	-
85 y más	452	191	261	-
No reportado	7	6	1	-
Guairá	1.133	665	467	1
Menor a 1 año	9	6	3	-
1 - 4	1	-	1	-
5 - 9	5	3	2	-
10 - 14	5	4	1	-
15 - 19	17	11	6	-
20 - 24	17	13	4	-
25 - 29	18	12	6	-
30 - 34	13	6	7	-
35 - 39	20	13	7	-
40 - 44	35	19	16	-
45 - 49	18	12	6	-
50 - 54	46	25	21	-
55 - 59	82	51	31	-
60 - 64	83	56	27	-
65 - 69	102	66	36	-
70 - 74	105	60	45	-
75 - 79	138	86	52	-
80 - 84	146	86	60	-
85 y más	270	133	136	1
No reportado	3	3	-	-

Cuadro 3.1 Continuación

Departamento de inscripción y grupos de edad	Total	Sexo		No reportado
		Hombres	Mujeres	
Caaguazú	2.152	1.262	886	4
Menor a 1 año	12	7	5	-
1 - 4	15	9	6	-
5 - 9	6	4	2	-
10 - 14	10	7	3	-
15 - 19	29	24	5	-
20 - 24	41	30	11	-
25 - 29	52	39	13	-
30 - 34	39	24	15	-
35 - 39	51	32	19	-
40 - 44	59	41	18	-
45 - 49	83	49	34	-
50 - 54	106	63	42	1
55 - 59	118	73	45	-
60 - 64	165	99	65	1
65 - 69	203	123	80	-
70 - 74	240	143	96	1
75 - 79	253	153	100	-
80 - 84	243	131	112	-
85 y más	422	209	212	1
No reportado	5	2	3	-
Caazapá	693	405	287	1
Menor a 1 año	10	5	5	-
1 - 4	7	4	3	-
5 - 9	3	1	2	-
10 - 14	6	3	3	-
15 - 19	10	10	-	-
20 - 24	6	4	2	-
25 - 29	10	6	4	-
30 - 34	11	7	4	-
35 - 39	16	9	7	-
40 - 44	21	15	5	1
45 - 49	18	11	7	-
50 - 54	36	21	15	-
55 - 59	44	31	13	-
60 - 64	40	24	16	-
65 - 69	58	37	21	-
70 - 74	80	51	29	-
75 - 79	71	44	27	-
80 - 84	82	51	31	-
85 y más	161	68	93	-
No reportado	3	3	-	-

Cuadro 3.1 Continuación

Departamento de inscripción y grupos de edad	Total	Sexo		No reportado
		Hombres	Mujeres	
Itapúa	2.148	1.291	851	6
Menor a 1 año	28	11	17	-
1 - 4	18	11	7	-
5 - 9	3	1	2	-
10 - 14	14	8	6	-
15 - 19	27	17	10	-
20 - 24	52	40	12	-
25 - 29	41	28	13	-
30 - 34	39	27	12	-
35 - 39	59	41	18	-
40 - 44	51	36	15	-
45 - 49	56	38	18	-
50 - 54	108	70	38	-
55 - 59	133	81	52	-
60 - 64	175	126	49	-
65 - 69	188	119	68	1
70 - 74	227	138	88	1
75 - 79	253	149	102	2
80 - 84	221	120	101	-
85 y más	452	227	223	2
No reportado	3	3	-	-
Misiones	621	375	245	1
Menor a 1 año	11	5	6	-
1 - 4	1	1	-	-
5 - 9	4	1	3	-
10 - 14	1	1	-	-
15 - 19	7	4	3	-
20 - 24	11	10	1	-
25 - 29	8	5	3	-
30 - 34	11	8	3	-
35 - 39	17	12	5	-
40 - 44	18	14	4	-
45 - 49	15	13	2	-
50 - 54	26	16	10	-
55 - 59	34	22	12	-
60 - 64	48	32	16	-
65 - 69	49	36	13	-
70 - 74	55	32	22	1
75 - 79	61	36	25	-
80 - 84	71	37	34	-
85 y más	172	89	83	-
No reportado	1	1	-	-

Cuadro 3.1 *Continuación*

Departamento de inscripción y grupos de edad	Total	Sexo		No reportado
		Hombres	Mujeres	
Paraguari	1.540	850	683	7
Menor a 1 año	12	7	5	-
1 - 4	7	4	3	-
5 - 9	5	2	3	-
10 - 14	7	2	5	-
15 - 19	15	12	3	-
20 - 24	26	23	3	-
25 - 29	26	19	6	1
30 - 34	26	19	7	-
35 - 39	27	21	6	-
40 - 44	32	17	14	1
45 - 49	64	33	30	1
50 - 54	55	44	11	-
55 - 59	98	59	39	-
60 - 64	118	81	36	1
65 - 69	116	65	51	-
70 - 74	149	82	65	2
75 - 79	174	95	79	-
80 - 84	176	84	92	-
85 y más	406	181	224	1
No reportado	1	-	1	-
Alto Paraná	2.583	1.613	958	12
Menor a 1 año	34	23	10	1
1 - 4	18	10	8	-
5 - 9	13	10	3	-
10 - 14	15	10	5	-
15 - 19	63	48	15	-
20 - 24	81	61	20	-
25 - 29	79	54	25	-
30 - 34	61	41	20	-
35 - 39	76	45	31	-
40 - 44	95	61	33	1
45 - 49	117	70	45	2
50 - 54	168	114	53	1
55 - 59	197	121	76	-
60 - 64	256	162	92	2
65 - 69	249	168	77	4
70 - 74	272	170	102	-
75 - 79	226	142	83	1
80 - 84	217	130	87	-
85 y más	335	165	170	-
No reportado	11	8	3	-

Cuadro 3.1 *Continuación*

Departamento de inscripción y grupos de edad	Total	Sexo		No reportado
		Hombres	Mujeres	
Central	6.865	3.977	2.880	8
Menor a 1 año	149	97	52	-
1 - 4	57	31	26	-
5 - 9	26	13	13	-
10 - 14	29	18	11	-
15 - 19	95	67	27	1
20 - 24	178	129	48	1
25 - 29	124	86	38	-
30 - 34	140	99	41	-
35 - 39	164	106	58	-
40 - 44	205	132	73	-
45 - 49	257	147	110	-
50 - 54	342	220	122	-
55 - 59	459	268	190	1
60 - 64	631	411	219	1
65 - 69	679	426	253	-
70 - 74	722	452	269	1
75 - 79	725	429	295	1
80 - 84	671	344	326	1
85 y más	1.188	487	700	1
No reportado	24	15	9	-
Ñeembucú	560	324	234	2
Menor a 1 año	5	2	3	-
1 - 4	2	1	1	-
5 - 9	2	1	1	-
10 - 14	-	-	-	-
15 - 19	5	3	2	-
20 - 24	5	4	1	-
25 - 29	4	2	2	-
30 - 34	9	4	5	-
35 - 39	8	5	3	-
40 - 44	13	9	4	-
45 - 49	13	11	2	-
50 - 54	25	23	2	-
55 - 59	29	20	8	1
60 - 64	44	25	19	-
65 - 69	59	37	22	-
70 - 74	75	49	26	-
75 - 79	63	39	23	1
80 - 84	58	27	31	-
85 y más	138	59	79	-
No reportado	3	3	-	-

Cuadro 3.1 *Continuación*

Departamento de inscripción y grupos de edad	Total	Sexo		No reportado
		Hombres	Mujeres	
Amambay	795	480	315	-
Menor a 1 año	8	5	3	-
1 - 4	7	3	4	-
5 - 9	2	1	1	-
10 - 14	7	5	2	-
15 - 19	17	11	6	-
20 - 24	38	31	7	-
25 - 29	34	29	5	-
30 - 34	33	26	7	-
35 - 39	35	26	9	-
40 - 44	40	30	10	-
45 - 49	46	28	18	-
50 - 54	58	42	16	-
55 - 59	62	41	21	-
60 - 64	75	48	27	-
65 - 69	48	30	18	-
70 - 74	60	34	26	-
75 - 79	63	28	35	-
80 - 84	50	19	31	-
85 y más	106	39	67	-
No reportado	6	4	2	-
Canindeyú	501	326	175	-
Menor a 1 año	6	4	2	-
1 - 4	7	2	5	-
5 - 9	3	1	2	-
10 - 14	7	5	2	-
15 - 19	25	17	8	-
20 - 24	21	14	7	-
25 - 29	22	19	3	-
30 - 34	14	10	4	-
35 - 39	24	19	5	-
40 - 44	16	7	9	-
45 - 49	28	21	7	-
50 - 54	25	16	9	-
55 - 59	40	34	6	-
60 - 64	46	22	24	-
65 - 69	44	31	13	-
70 - 74	30	18	12	-
75 - 79	33	24	9	-
80 - 84	35	18	17	-
85 y más	63	38	25	-
No reportado	12	6	6	-



Cuadro 3.1 *Continuación*

Departamento de inscripción y grupos de edad	Total	Sexo		No reportado
		Hombres	Mujeres	
Presidente Hayes	220	127	93	-
Menor a 1 año	4	3	1	-
1 - 4	2	1	1	-
5 - 9	-	-	-	-
10 - 14	1	1	-	-
15 - 19	2	1	1	-
20 - 24	8	6	2	-
25 - 29	8	3	5	-
30 - 34	5	4	1	-
35 - 39	2	1	1	-
40 - 44	6	5	1	-
45 - 49	5	3	2	-
50 - 54	10	6	4	-
55 - 59	13	9	4	-
60 - 64	21	11	10	-
65 - 69	13	7	6	-
70 - 74	15	9	6	-
75 - 79	29	21	8	-
80 - 84	24	15	9	-
85 y más	50	21	29	-
No reportado	2	-	2	-
Boquerón	153	82	71	-
Menor a 1 año	7	4	3	-
1 - 4	1	-	1	-
5 - 9	1	1	-	-
10 - 14	1	1	-	-
15 - 19	2	1	1	-
20 - 24	1	1	-	-
25 - 29	4	2	2	-
30 - 34	1	1	-	-
35 - 39	8	6	2	-
40 - 44	3	1	2	-
45 - 49	1	1	-	-
50 - 54	5	2	3	-
55 - 59	4	2	2	-
60 - 64	11	5	6	-
65 - 69	11	4	7	-
70 - 74	14	9	5	-
75 - 79	22	9	13	-
80 - 84	36	17	19	-
85 y más	19	15	4	-
No reportado	1	-	1	-

Cuadro 3.1 *Continuación*

Departamento de inscripción y grupos de edad	Total	Sexo		No reportado
		Hombres	Mujeres	
Alto Paraguay	20	11	9	-
Menor a 1 año	-	-	-	-
1 - 4	-	-	-	-
5 - 9	-	-	-	-
10 - 14	-	-	-	-
15 - 19	-	-	-	-
20 - 24	-	-	-	-
25 - 29	-	-	-	-
30 - 34	1	1	-	-
35 - 39	1	1	-	-
40 - 44	-	-	-	-
45 - 49	-	-	-	-
50 - 54	-	-	-	-
55 - 59	-	-	-	-
60 - 64	-	-	-	-
65 - 69	2	1	1	-
70 - 74	5	2	3	-
75 - 79	4	2	2	-
80 - 84	6	3	3	-
85 y más	1	1	-	-
No reportado	-	-	-	-

Fuente: INE/DGREC. Registros administrativos de estadísticas vitales 2019.

Cuadro 3.2

Paraguay: Defunciones por mes de ocurrencia, según departamento de inscripción, año 2019.

Departamento de inscripción	Total	Mes de ocurrencia											
		Enero	Febrero	Marzo	Abril	Mayo	Junio	Julio	Agosto	Setiembre	Octubre	Noviembre	Diciembre
Total País	30.512	2.451	2.162	2.319	2.335	2.592	2.879	3.055	2.820	2.566	2.557	2.329	2.447
Asunción	5.786	472	390	456	417	497	583	536	551	521	494	404	465
Concepción	1.069	95	74	79	75	89	75	97	93	88	108	97	99
San Pedro	1.762	139	115	130	146	140	155	181	157	165	133	167	134
Cordillera	1.911	154	118	148	140	173	191	192	175	160	157	140	163
Guairá	1.133	81	79	76	86	93	119	121	108	99	102	80	89
Caaguazú	2.152	168	165	158	180	178	187	213	226	183	151	185	158
Caazapá	693	63	67	57	46	53	63	64	72	55	51	51	51
Itapúa	2.148	193	182	186	150	145	214	211	193	156	187	161	170
Misiones	621	56	33	44	59	53	41	72	37	62	47	61	56
Paraguarí	1.540	118	113	113	113	122	160	159	139	142	140	112	109
Alto Paraná	2.583	206	178	205	211	224	238	273	232	204	202	189	221
Central	6.865	551	499	503	548	621	636	720	616	513	591	519	548
Ñeembucú	560	40	35	37	37	56	41	60	60	57	45	46	46
Amambay	795	51	46	61	62	75	88	88	65	73	64	55	67
Canindeyú	501	38	34	41	41	38	49	40	54	49	48	29	40
Presidente Hayes	220	14	18	14	10	18	25	15	30	16	22	21	17
Boquerón	153	11	16	11	8	15	11	11	11	20	15	11	13
Alto Paraguay	20	1	-	-	6	2	3	2	1	3	-	1	1

Fuente: INE/DGREC. Registros administrativos de estadísticas vitales 2019.

Cuadro 3.3

Paraguay: Defunciones por tiempo de vida de las personas, según departamento de inscripción y sexo, año 2019.

Departamento de inscripción y sexo	Total defunciones	Tiempo de vida de las personas					No reportado
		Menor de un año				12 meses y más	
		Total	Menos de 24 horas	24 horas a menos de 28 días	28 días a menos de 12 meses		
Total País	30.512	437	47	201	189	29.968	107
Hombres	17.653	256	24	125	107	17.327	70
Mujeres	12.796	180	23	76	81	12.580	36
No reportado	63	1	-	-	1	61	1
Asunción	5.786	103	18	48	37	5.677	6
Hombres	3.064	59	10	28	21	3.000	5
Mujeres	2.717	44	8	20	16	2.672	1
No reportado	5	-	-	-	-	5	-
Concepción	1.069	5	1	1	3	1.056	8
Hombres	653	2	1	-	1	646	5
Mujeres	415	3	-	1	2	409	3
No reportado	1	-	-	-	-	1	-
San Pedro	1.762	13	-	8	5	1.738	11
Hombres	1.066	5	-	3	2	1.055	6
Mujeres	681	8	-	5	3	669	4
No reportado	15	-	-	-	-	14	1
Cordillera	1.911	21	2	13	6	1.883	7
Hombres	1.082	11	1	7	3	1.065	6
Mujeres	829	10	1	6	3	818	1
No reportado	-	-	-	-	-	-	-
Guairá	1.133	9	-	5	4	1.121	3
Hombres	665	6	-	4	2	656	3
Mujeres	467	3	-	1	2	464	-
No reportado	1	-	-	-	-	1	-
Caaguazú	2.152	12	-	5	7	2.135	5
Hombres	1.262	7	-	4	3	1.253	2
Mujeres	886	5	-	1	4	878	3
No reportado	4	-	-	-	-	4	-
Caazapá	693	10	2	1	7	680	3
Hombres	405	5	1	1	3	397	3
Mujeres	287	5	1	-	4	282	-
No reportado	1	-	-	-	-	1	-
Itapúa	2.148	28	2	11	15	2.117	3
Hombres	1.291	11	1	5	5	1.277	3
Mujeres	851	17	1	6	10	834	-
No reportado	6	-	-	-	-	6	-
Misiones	621	11	1	4	6	609	1
Hombres	375	5	1	2	2	369	1
Mujeres	245	6	-	2	4	239	-
No reportado	1	-	-	-	-	1	-

Cuadro 3.3 Continuación

Departamento de inscripción y sexo	Total defunciones	Tiempo de vida de las personas					No reportado
		Menor de un año				12 meses y más	
		Total	Menos de 24 horas	24 horas a menos de 28 días	28 días a menos de 12 meses		
Paraguari	1.540	12	1	6	5	1.527	1
Hombres	850	7	-	4	3	843	-
Mujeres	683	5	1	2	2	677	1
No reportado	7	-	-	-	-	7	-
Alto Paraná	2.583	34	1	15	18	2.538	11
Hombres	1.613	23	-	9	14	1.582	8
Mujeres	958	10	1	6	3	945	3
No reportado	12	1	-	-	1	11	-
Central	6.865	149	14	69	66	6.692	24
Hombres	3.977	97	7	49	41	3.865	15
Mujeres	2.880	52	7	20	25	2.819	9
No reportado	8	-	-	-	-	8	-
Ñeembucú	560	5	1	3	1	552	3
Hombres	324	2	-	2	-	319	3
Mujeres	234	3	1	1	1	231	-
No reportado	2	-	-	-	-	2	-
Amambay	795	8	4	2	2	781	6
Hombres	480	5	2	1	2	471	4
Mujeres	315	3	2	1	-	310	2
No reportado	-	-	-	-	-	-	-
Canindeyú	501	6	-	3	3	483	12
Hombres	326	4	-	2	2	316	6
Mujeres	175	2	-	1	1	167	6
No reportado	-	-	-	-	-	-	-
Presidente Hayes	220	4	-	2	2	214	2
Hombres	127	3	-	2	1	124	-
Mujeres	93	1	-	-	1	90	2
No reportado	-	-	-	-	-	-	-
Boquerón	153	7	-	5	2	145	1
Hombres	82	4	-	2	2	78	-
Mujeres	71	3	-	3	-	67	1
No reportado	-	-	-	-	-	-	-
Alto Paraguay	20	-	-	-	-	20	-
Hombres	11	-	-	-	-	11	-
Mujeres	9	-	-	-	-	9	-
No reportado	-	-	-	-	-	-	-

Fuente: INE/DGREC. Registros administrativos de estadísticas vitales 2019.

Cuadro 3.4

Paraguay: Defunciones por sexo, según departamento de inscripción, año 2019.

Departamento de inscripción	Total	Sexo		No reportado
		Hombres	Mujeres	
Total País	30.512	17.653	12.796	63
Asunción	5.786	3.064	2.717	5
Concepción	1.069	653	415	1
San Pedro	1.762	1.066	681	15
Cordillera	1.911	1.082	829	-
Guairá	1.133	665	467	1
Caaguazú	2.152	1.262	886	4
Caazapá	693	405	287	1
Itapúa	2.148	1.291	851	6
Misiones	621	375	245	1
Paraguarí	1.540	850	683	7
Alto Paraná	2.583	1.613	958	12
Central	6.865	3.977	2.880	8
Ñeembucú	560	324	234	2
Amambay	795	480	315	-
Canindeyú	501	326	175	-
Presidente Hayes	220	127	93	-
Boquerón	153	82	71	-
Alto Paraguay	20	11	9	-

Fuente: INE/DGREC. Registros administrativos de estadísticas vitales 2019.

Cuadro 3.5

Paraguay: Defunciones por sexo, según departamento y distrito de residencia, año 2019.

Departamento y distrito de residencia	Total	Sexo		No reportado
		Hombres	Mujeres	
Total País	30.512	17.653	12.796	63
Asunción	3.481	1.810	1.669	2
Concepción	1.017	629	387	1
Concepción	375	215	159	1
Belén	51	33	18	-
Horqueta	223	141	82	-
Loreto	68	36	32	-
San Carlos del Apa	-	-	-	-
San Lázaro	37	22	15	-
Yby Yaú	111	75	36	-
Azotéy	24	16	8	-
Sargento José Félix López	29	20	9	-
San Alfredo	14	12	2	-
Paso Barreto	18	13	5	-
Arroyito	65	45	20	-
Distrito - No reportado	2	1	1	-
San Pedro	1.740	1.042	683	15
San Pedro del Ycuamandyyú	177	98	79	-
Antequera	30	15	15	-
Choré	115	68	47	-
General Elizardo Aquino	122	78	40	4
Itacurubí del Rosario	84	51	32	1
Lima	64	41	20	3
Nueva Germania	38	20	18	-
San Estanislao	262	158	103	1
San Pablo	23	12	11	-
Tacuatí	47	30	16	1
Unión	43	27	16	-
25 de Diciembre	55	31	24	-
Villa del Rosario	70	41	29	-
General Francisco Isidoro				
Resquín	49	24	25	-
Yataity del Norte	62	38	24	-
Guajayví	109	61	48	-
Capiibary	98	62	33	3
Santa Rosa del Aguaray	114	68	46	-
Yrybucua	53	34	19	-
Liberación	84	54	29	1
San Vicente Pancho	40	31	8	1
Distrito - No reportado	1	-	1	-
Cordillera	1.864	1.050	814	-
Caacupé	311	176	135	-
Altos	111	60	51	-
Arroyos y Esteros	150	78	72	-
Atyrá	96	64	32	-
Caragatay	85	47	38	-
Emboscada	125	64	61	-
Eusebio Ayala	145	86	59	-

Cuadro 3.5 Continuación

Departamento y distrito de residencia	Total	Sexo		No reportado
		Hombres	Mujeres	
Isla Pucú	63	39	24	-
Itacurubí de la Cordillera	91	57	34	-
Juan de Mena	26	11	15	-
Loma Grande	32	21	11	-
Mbocayaty del Yhaguy	32	18	14	-
Nueva Colombia	33	21	12	-
Piribebuy	168	98	70	-
Primero de Marzo	44	17	27	-
San Bernardino	83	40	43	-
Santa Elena	54	28	26	-
Tobatí	153	86	67	-
Valenzuela	31	16	15	-
San José Obrero	29	21	8	-
Distrito - No reportado	2	2	-	-
Guairá	1.110	654	455	1
Villarrica	384	214	170	-
Borja	46	30	16	-
Capitán Mauricio José				
Troche	61	40	21	-
Coronel Martínez	29	20	9	-
Félix Pérez Cardozo	32	16	16	-
Gral. Eugenio A. Garay	51	27	24	-
Independencia	112	69	43	-
Itapé	29	13	16	-
Iturbe	74	36	37	1
José Fassardi	27	14	13	-
Mbocayaty	44	36	8	-
Natalicio Talavera	28	18	10	-
Ñumí	20	9	11	-
San Salvador	18	13	5	-
Yataity	34	24	10	-
Doctor Bottrell	11	6	5	-
Paso Yobai	87	54	33	-
Tebicuary	20	12	8	-
Distrito - No reportado	3	3	-	-
Caaguazú	2.168	1.280	884	4
Coronel Oviedo	567	312	253	2
Caaguazú	520	318	201	1
Carayaó	69	39	30	-
Dr. Cecilio Báez	32	24	8	-
Santa Rosa del Mbutuy	52	30	22	-
Dr. Juan Manuel Frutos	69	51	18	-
Repatriación	134	79	54	1
Nueva Londres	3	1	2	-
San Joaquín	63	36	27	-
San José de los Arroyos	115	56	59	-
Yhú	100	61	39	-
Dr. J. Eulogio Estigarribia	107	66	41	-
R.I.3 Corrales	52	34	18	-
Raúl Arsenio Oviedo	41	25	16	-

Cuadro 3.5 Continuación

Departamento y distrito de residencia	Total	Sexo		No reportado
		Hombres	Mujeres	
José Domingo Ocampos	45	28	17	-
Mariscal Francisco Solano López	12	11	1	-
La Pastora	20	12	8	-
3 de Febrero	38	24	14	-
Simón Bolívar	45	25	20	-
Vaquería	40	26	14	-
Tembiaporá	40	21	19	-
Nueva Toledo	1	-	1	-
Distrito - No reportado	3	1	2	-
Caazapá	695	413	281	1
Caazapá	146	93	52	1
Abaí	80	44	36	-
Buena Vista	26	19	7	-
Dr. Moisés S. Bertoni	26	11	15	-
Gral. Higinio Morinigo	34	16	18	-
Maciel	25	16	9	-
San Juan Nepomuceno	147	83	64	-
Tavaí	36	20	16	-
Yegros	39	25	14	-
Yuty	81	51	30	-
3 de Mayo	53	34	19	-
Distrito - No reportado	2	1	1	-
Itapúa	2.137	1.286	845	6
Encarnación	424	244	179	1
Bella Vista	63	31	32	-
Cambyretá	114	69	45	-
Capitán Meza	60	35	25	-
Capitán Miranda	65	36	28	1
Nueva Alborada	27	14	13	-
Carmen del Paraná	39	20	19	-
Coronel Bogado	105	52	53	-
Carlos Antonio López	49	33	16	-
Natalio	80	52	28	-
Fram	53	35	18	-
General Artigas	77	48	29	-
General Delgado	46	26	19	1
Hohenau	65	40	25	-
Jesús	30	22	8	-
José Leandro Oviedo	21	14	7	-
Obligado	73	39	33	1
Mayor Julio Dionisio				
Otaño	37	20	17	-
San Cosme y Damian	50	32	18	-
San Pedro del Paraná	148	91	57	-
San Rafael del Paraná	44	36	8	-
Trinidad	36	24	12	-
Edelira	92	49	42	1
Tomás Romero Pereira	120	83	37	-
Alto Verá	52	31	21	-

Cuadro 3.5 Continuación

Departamento y distrito de residencia	Total	Sexo		No reportado
		Hombres	Mujeres	
La Paz	16	9	7	-
Yatytay	47	35	11	1
San Juan del Paraná	30	17	13	-
Pirapó	33	19	14	-
Itapúa Poty	38	27	11	-
Distrito - No reportado	3	3	-	-
Misiones	620	378	241	1
San Juan Bautista de las Misiones	104	66	38	-
Ayolas	79	49	29	1
San Ignacio	122	71	51	-
San Miguel	38	19	19	-
San Patricio	26	13	13	-
Santa María	55	38	17	-
Santa Rosa	108	59	49	-
Santiago	45	34	11	-
Villa Florida	17	12	5	-
Yabebyry	24	15	9	-
Distrito - No reportado	2	2	-	-
Paraguari	1.561	858	696	7
Paraguari	145	76	69	-
Achay	96	44	52	-
Caapucú	49	24	25	-
Caballero	52	27	25	-
Carapeguá	227	119	108	-
Escobar	45	26	19	-
La Colmena	36	17	19	-
Mbuyapey	52	30	22	-
Pirayú	122	71	51	-
Quiindy	131	69	62	-
Quyquyhó	54	31	16	7
Roque González de Santa Cruz	80	53	27	-
Sapucái	47	31	16	-
Tebicuary-Mí	17	10	7	-
Yaguarón	205	114	91	-
Ybycuí	144	89	55	-
Ybytymí	33	14	19	-
María Antonia	25	12	13	-
Distrito - No reportado	1	1	-	-
Alto Paraná	2.617	1.630	975	12
Ciudad del Este	1.045	643	392	10
Presidente Franco	320	189	130	1
Domingo Martínez de Irala	17	10	7	-
Dr. Juan León Mallorquín	86	60	26	-
Hernandarias	308	188	120	-
Itakyry	94	65	29	-
Juan E. O'leary	91	54	37	-

Cuadro 3.5 Continuación

Departamento y distrito de residencia	Total	Sexo		No reportado
		Hombres	Mujeres	
Ñacunday	14	13	1	-
Yguazú	38	22	16	-
Los Cedrales	29	23	6	-
Minga Guazú	332	199	132	1
San Cristóbal	7	5	2	-
Santa Rita	66	49	17	-
Naranjal	18	9	9	-
Santa Rosa del Monday	11	8	3	-
Minga Porá	37	18	19	-
Mbaracayú	21	13	8	-
San Alberto	21	17	4	-
Iruña	13	10	3	-
Santa Fe del Paraná	5	3	2	-
Tavapy	25	20	5	-
Dr. Raúl Peña	19	12	7	-
Distrito - No reportado	-	-	-	-
Central	8.795	5.000	3.784	11
Areguá	326	173	153	-
Capiatá	916	519	396	1
Fernando de la Mora	661	354	306	1
Guarambaré	141	79	62	-
Itá	126	69	57	-
Itauguá	455	268	187	-
Lambaré	797	445	350	2
Limpio	538	325	213	-
Luque	1.227	671	555	1
Mariano Roque Alonso	395	239	156	-
Nueva Italia	62	37	25	-
Ñemby	535	322	212	1
San Antonio	260	144	116	-
San Lorenzo	1.140	636	504	-
Villa Elisa	357	208	147	2
Villeta	190	107	83	-
Ypacaraí	154	90	64	-
Ypané	213	134	76	3
J. Augusto Saldivar	302	180	122	-
Distrito - No reportado	-	-	-	-
Ñeembucú	562	327	233	2
Pilar	254	149	105	-
Alberdi	25	12	13	-
Cerrito	32	18	14	-
Desmochados	8	6	2	-
Gral. José Eduvigis Díaz	33	23	10	-
Guazú-Cuá	12	6	6	-
Humaitá	21	6	13	2
Isla Umbú	24	11	13	-
Laureles	18	10	8	-
Mayor José Dejesús Martínez	15	9	6	-
Paso de Patria	14	10	4	-

Cuadro 3.5 Continuación

Departamento y distrito de residencia	Total	Sexo		No reportado
		Hombres	Mujeres	
San Juan Bautista de Ñeembucú	47	28	19	-
Tacuaras	16	10	6	-
Villa Franca	2	2	-	-
Villa Oliva	28	19	9	-
Villalbín	13	8	5	-
Distrito - No reportado	-	-	-	-
Amambay	801	483	318	-
Pedro Juan Caballero	628	377	251	-
Bella Vista	49	29	20	-
Capitán Bado	113	71	42	-
Zanja Pytã	10	6	4	-
Karapaí	-	-	-	-
Distrito - No reportado	1	-	1	-
Canindeyú	501	325	176	-
Salto del Guairá	71	42	29	-
Corpus Christi	11	8	3	-
Villa Curuguaty	135	85	50	-
Villa Ygatimí	32	21	11	-
Itanará	3	3	-	-
Ypejhú	14	9	5	-
Francisco Caballero Alvarez	31	20	11	-
Katueté	23	15	8	-
La Paloma Del Espíritu Santo	27	19	8	-
Nueva Esperanza	31	24	7	-
Yasy Cañy	64	46	18	-
Ybyrarobaná	28	13	15	-
Yby Pytã	5	4	1	-
Maracanã	23	14	9	-
Distrito - No reportado	3	2	1	-
Presidente Hayes	261	153	108	-
Benjamín Aceval	110	61	49	-
Puerto Pinasco	9	8	1	-
Villa Hayes	62	41	21	-
Nanawa	19	6	13	-
José Falcón	17	8	9	-
Tte. 1° Manuel Irala Fernández	30	21	9	-
Teniente Esteban Martínez	4	3	1	-
General José María Briguez	9	5	4	-
Distrito - No reportado	1	-	1	-
Boquerón	142	76	66	-
Mariscal José Félix Estigarribia	30	17	13	-
Filadelfia	53	30	23	-
Loma Plata	59	29	30	-
Distrito - No reportado	-	-	-	-
Alto Paraguay	24	13	11	-
Fuerte Olimpo	5	3	2	-



Cuadro 3.5 *Continuación*

Departamento y distrito de residencia	Total	Sexo		No reportado
		Hombres	Mujeres	
Puerto Casado	15	7	8	-
Bahía Negra	1	-	1	-
Carmelo Peralta	3	3	-	-
Distrito - No reportado	-	-	-	-
Departamento - No reportado	381	222	159	-
Exterior	35	24	11	-

Fuente: INE/DGREC. Registros administrativos de estadísticas vitales 2019.

Cuadro 3.6

Paraguay: Defunciones por tiempo de vida de las personas, según mes de ocurrencia, año 2019.

Mes de ocurrencia	Total defunciones	Tiempo de vida de las personas					No reportado
		Menor de un año				12 meses y más	
		Total	Menos de 24 horas	24 horas a menos de 28 días	28 días a menos de 12 meses		
Total País	30.512	437	47	201	189	29.968	107
Enero	2.451	43	6	17	20	2.407	1
Febrero	2.162	47	8	22	17	2.111	4
Marzo	2.319	30	4	11	15	2.284	5
Abril	2.335	39	8	20	11	2.287	9
Mayo	2.592	39	3	16	20	2.547	6
Junio	2.879	40	3	15	22	2.834	5
Julio	3.055	47	1	27	19	2.998	10
Agosto	2.820	28	2	11	15	2.783	9
Setiembre	2.566	31	2	18	11	2.532	3
Octubre	2.557	29	4	12	13	2.509	19
Noviembre	2.329	27	2	14	11	2.286	16
Diciembre	2.447	37	4	18	15	2.390	20

Fuente: INE/DGREC. Registros administrativos de estadísticas vitales 2019.

Cuadro 3.7

Paraguay: Defunciones por área de residencia, según departamento de residencia, año 2019.

Departamento de residencia	Total defunciones	Área de residencia			Exterior	
		Total	Urbana	Rural		No reportado
Total País	30.512	30.477	21.421	8.949	107	35
Asunción	3.481	3.481	3.481	-	-	-
Concepción	1.017	1.017	592	421	4	-
San Pedro	1.740	1.740	616	1.111	13	-
Cordillera	1.864	1.864	891	963	10	-
Guairá	1.110	1.110	547	560	3	-
Caaguazú	2.168	2.168	1.048	1.116	4	-
Caazapá	695	695	255	438	2	-
Itapúa	2.137	2.137	1.242	886	9	-
Misiones	620	620	422	196	2	-
Paraguarí	1.561	1.561	734	821	6	-
Alto Paraná	2.617	2.617	2.309	299	9	-
Central	8.795	8.795	7.421	1.339	35	-
Ñeembucú	562	562	374	186	2	-
Amambay	801	801	759	42	-	-
Canindeyú	501	501	245	255	1	-
Presidente Hayes	261	261	171	88	2	-
Boquerón	142	142	132	10	-	-
Alto Paraguay	24	24	23	1	-	-
Departamento -						
No reportado	381	381	159	217	5	-
Exterior	35	-	-	-	-	35

Fuente: INE/DGREC. Registros administrativos de estadísticas vitales 2019.

Cuadro 3.8

Paraguay: Defunciones por departamento de inscripción, según departamento de residencia, año 2019.

Departamento de residencia	Total	Departamento de inscripción																	
		Asunción	Concepción	San Pedro	Cordillera	Guairá	Caaguazú	Caazapá	Itapúa	Misiones	Paraguarí	Alto Paraná	Central	Ñeembucú	Amambay	Canindeyú	Presidente Hayes	Boquerón	Alto Paraguay
Total País	30.512	5.786	1.069	1.762	1.911	1.133	2.152	693	2.148	621	1.540	2.583	6.865	560	795	501	220	153	20
Asunción	3.481	3.200	2	10	5	1	4	-	3	2	9	3	239	1	1	-	-	1	-
Concepción	1.017	8	996	8	1	-	-	-	-	-	-	1	1	-	2	-	-	-	-
San Pedro	1.740	15	1	1.697	-	3	9	-	-	-	1	2	10	1	-	1	-	-	-
Cordillera	1.864	53	-	-	1.788	-	1	1	1	-	2	1	17	-	-	-	-	-	-
Guairá	1.110	7	-	-	-	1.095	2	4	-	-	-	-	2	-	-	-	-	-	-
Caaguazú	2.168	11	2	1	8	8	2.112	2	-	-	-	12	10	1	-	1	-	-	-
Caazapá	695	7	-	-	-	11	-	666	2	-	-	3	5	-	-	-	-	1	-
Itapúa	2.137	9	-	-	-	3	1	5	2.110	1	1	1	3	-	-	2	1	-	-
Misiones	620	7	-	-	-	-	-	-	6	605	-	-	2	-	-	-	-	-	-
Paraguarí	1.561	52	-	1	1	-	1	1	1	2	1.485	1	14	1	-	1	-	-	-
Alto Paraná	2.617	17	1	2	7	4	12	4	7	1	5	2.539	13	-	-	4	1	-	-
Central	8.795	2.348	4	23	66	6	6	8	4	6	36	4	6.273	2	-	6	3	-	-
Ñeembucú	562	4	-	1	-	-	-	-	-	2	-	2	-	552	-	-	1	-	-
Amambay	801	3	8	2	-	1	-	-	-	-	-	-	-	-	787	-	-	-	-
Canindeyú	501	6	-	2	-	-	1	-	-	-	1	5	3	-	-	483	-	-	-
Presidente Hayes	261	24	1	1	-	-	-	-	-	2	-	-	7	-	-	-	211	15	-
Boquerón	142	3	1	-	-	-	-	-	-	-	-	-	1	-	1	-	-	136	-
Alto Paraguay	24	1	1	1	-	-	-	-	1	-	-	-	-	-	-	-	-	-	20
Departamento -																			
No reportado	381	6	52	12	34	1	3	-	5	-	-	2	263	2	-	-	1	-	-
Exterior	35	5	-	1	1	-	-	2	8	-	-	7	2	-	4	3	2	-	-

Fuente: INE/DGREC. Registros administrativos de estadísticas vitales 2019.



**RESUMEN DE
OFICINAS DEL
REGISTRO CIVIL**



Cuadro 4.1

Paraguay: Oficinas habilitadas por el Registro Civil, año 2019.

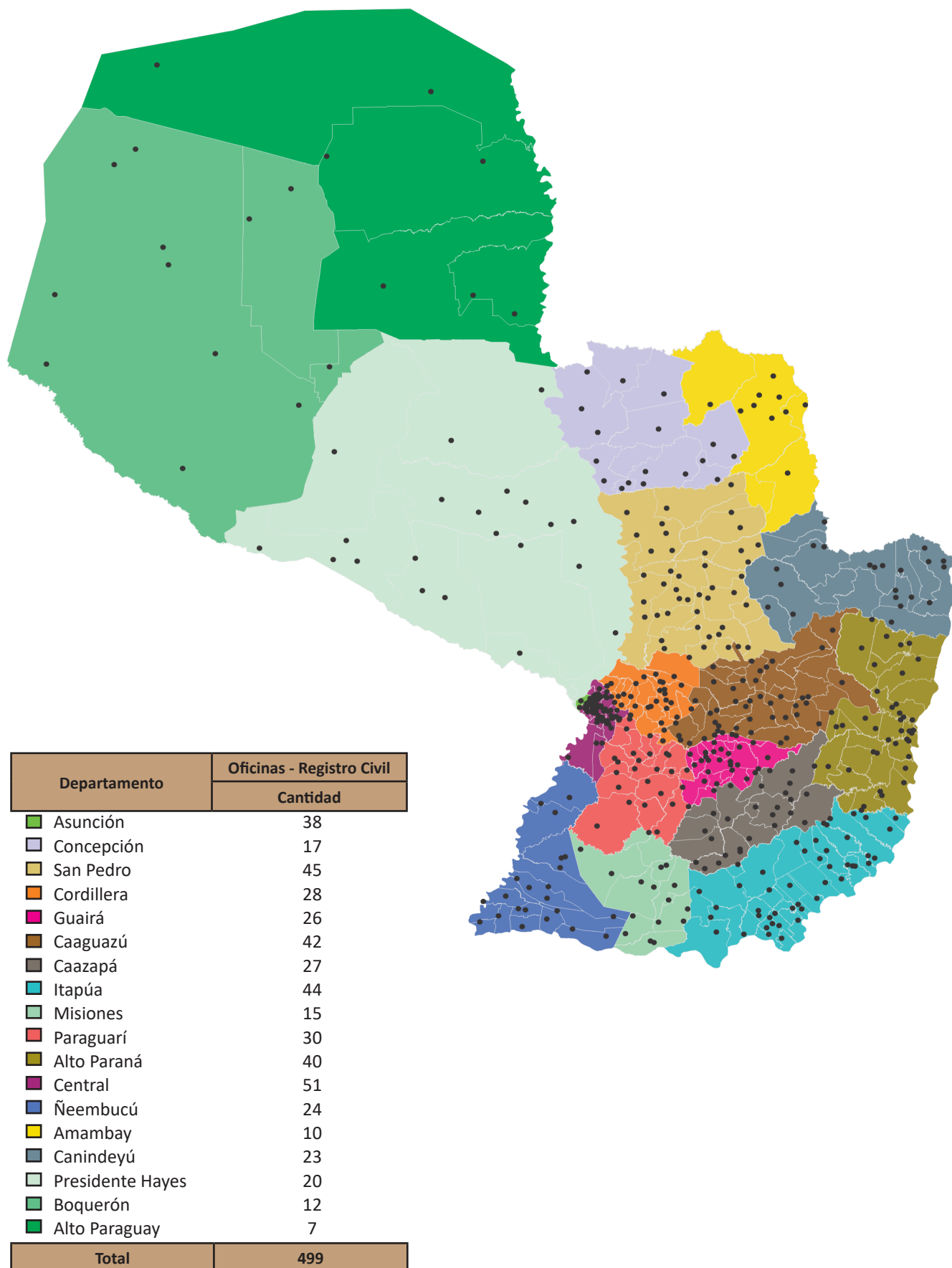

Cuadro 4.2

Paraguay: Distribución departamental de la cantidad de oficinas habilitadas (%), año 2019.

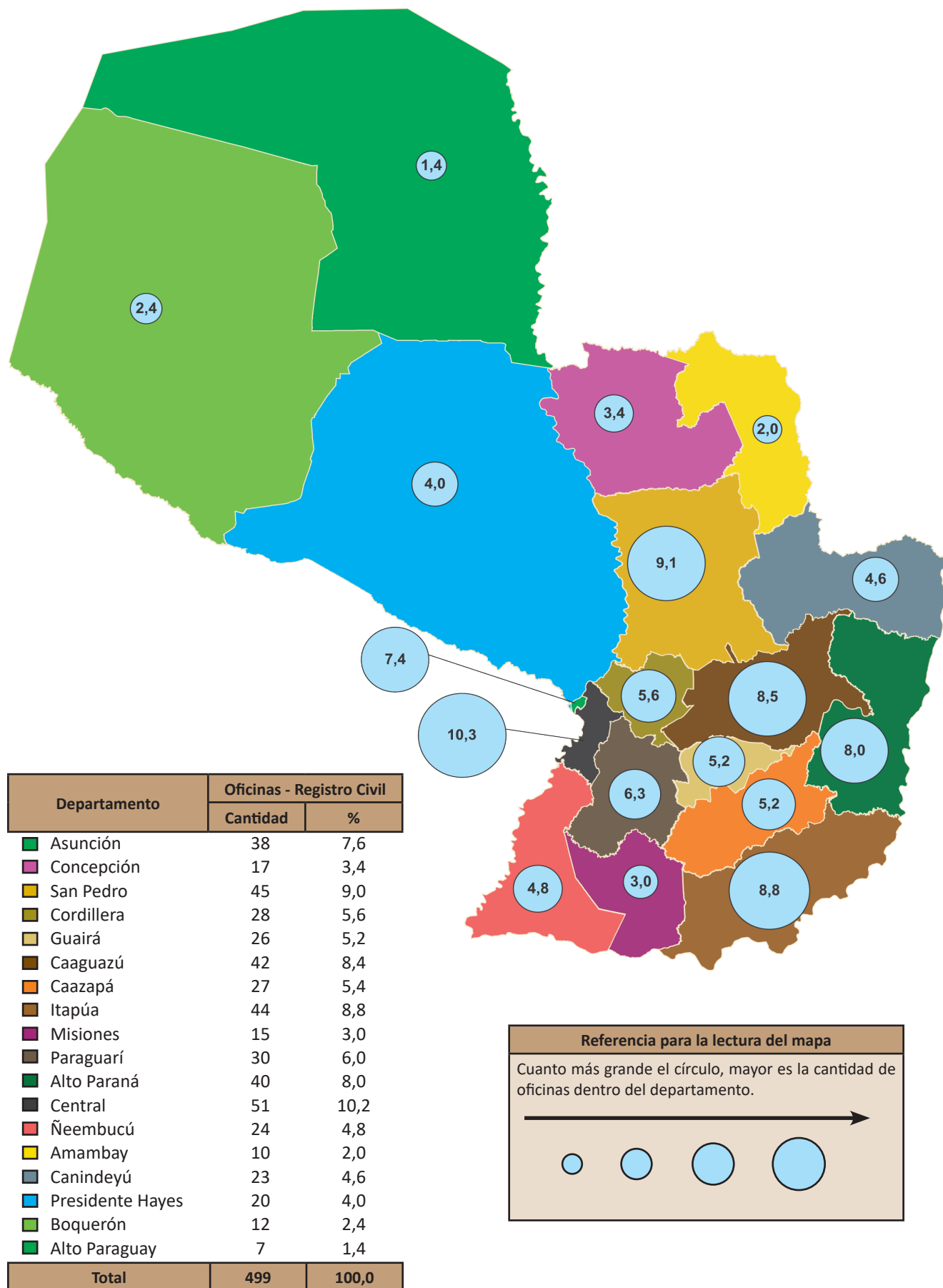

Cuadro 4.3

Paraguay: Oficinas del Registro Civil que suministraron datos por tipo de información, según departamento, año 2019.

Departamento	Total de oficinas del Registro Civil	Nacimientos		Matrimonios		Defunciones	
		Oficinas del Registro Civil que suministraron información	%	Oficinas del Registro Civil que suministraron información	%	Oficinas del Registro Civil que suministraron información	%
Total País	499	482	96,6	474	95,0	479	96,0
Asunción	38	37	97,4	34	89,5	36	94,7
Concepción	17	17	100,0	17	100,0	17	100,0
San Pedro	45	45	100,0	45	100,0	45	100,0
Cordillera	28	28	100,0	28	100,0	28	100,0
Guairá	26	26	100,0	26	100,0	26	100,0
Caaguazú	42	38	90,5	38	90,5	39	92,9
Caazapá	27	25	92,6	25	92,6	25	92,6
Itapúa	44	43	97,7	43	97,7	43	97,7
Misiones	15	14	93,3	14	93,3	14	93,3
Paraguarí	30	30	100,0	30	100,0	30	100,0
Alto Paraná	40	39	97,5	37	92,5	39	97,5
Central	51	51	100,0	51	100,0	51	100,0
Ñeembucú	24	24	100,0	24	100,0	24	100,0
Amambay	10	10	100,0	10	100,0	9	90,0
Canindeyú	23	22	95,7	22	95,7	22	95,7
Presidente Hayes	20	19	95,0	18	90,0	18	90,0
Boquerón	12	8	66,7	7	58,3	8	66,7
Alto Paraguay	7	6	85,7	5	71,4	5	71,4

Fuente: INE/DGREC. Registros administrativos de estadísticas vitales 2019.

Cuadro 4.4

Paraguay: Oficinas del Registro Civil que suministraron datos por tipo de información completa e incompleta, según departamento, año 2019.

Departamento	Nacimientos					Matrimonios					Defunciones				
	Total	Completa	%	Incompleta	%	Total	Completa	%	Incompleta	%	Total	Completa	%	Incompleta	%
Total País	482	433	89,8	49	10,2	474	425	89,7	49	10,3	479	434	90,6	45	9,4
Asunción	37	31	83,8	6	16,2	34	28	82,4	6	17,6	36	28	128,6	8	22,2
Concepción	17	17	100,0	-	0,0	17	15	88,2	2	11,8	17	17	100,0	-	0,0
San Pedro	45	44	97,8	1	2,2	45	43	95,6	2	4,4	45	45	100,0	-	0,0
Cordillera	28	28	100,0	-	0,0	28	26	92,9	2	7,1	28	28	100,0	-	0,0
Guairá	26	25	96,2	1	3,8	26	26	100,0	-	0,0	26	25	104,0	1	3,8
Caaguazú	38	31	81,6	7	18,4	38	31	81,6	7	18,4	39	33	118,2	6	15,4
Caazapá	25	23	92,0	2	8,0	25	23	92,0	2	8,0	25	24	104,2	1	4,0
Itapúa	43	36	83,7	7	16,3	43	39	90,7	4	9,3	43	37	116,2	6	14,0
Misiones	14	11	78,6	3	21,4	14	9	64,3	5	35,7	14	10	140,0	4	28,6
Paraguarí	30	29	96,7	1	3,3	30	30	100,0	-	0,0	30	29	103,4	1	3,3
Alto Paraná	39	33	84,6	6	15,4	37	33	89,2	4	10,8	39	35	111,4	4	10,3
Central	51	50	98,0	1	2,0	51	49	96,1	2	3,9	51	50	102,0	1	2,0
Ñeembucú	24	21	87,5	3	12,5	24	22	91,7	2	8,3	24	22	109,1	2	8,3
Amambay	10	9	90,0	1	10,0	10	9	90,0	1	10,0	9	9	100,0	-	0,0
Canindeyú	22	21	95,5	1	4,5	22	20	90,9	2	9,1	22	19	115,8	3	13,6
Presidente Hayes	19	17	89,5	2	10,5	18	16	88,9	2	11,1	18	16	112,5	2	11,1
Boquerón	8	5	62,5	3	37,5	7	3	42,9	4	57,1	8	5	160,0	3	37,5
Alto Paraguay	6	2	33,3	4	66,7	5	3	60,0	2	40,0	5	2	40,0	3	60,0

Fuente: INE/DGREC. Registros administrativos de estadísticas vitales 2019.

Completa: Es la cantidad de oficinas habilitadas que proporcionaron datos de todos los meses para los tres movimientos (Nacimientos, matrimonios, defunciones).

Incompleta: Refiere a la cantidad de oficinas habilitadas que proporcionaron datos con meses faltantes en alguno de los tres movimientos.



Referencias

- INE. (2015). Paraguay. Proyección de la Población Nacional, Áreas Urbana y Rural por sexo y edad, 2000-2025. Revisión 2015. Fernando de la Mora, Paraguay.
- Ley Nro. 1266 / 87 “Del Registro del Estado Civil”, Artículos 62, 64, 65. Paraguay. 1987.
- ONU. (2014). Principios y recomendaciones para un sistema de estadísticas vitales. Revisión 3. (ST/ESA/STAT/SER.M/19/Rev.3). New York: Naciones Unidas.





ANEXOS



Anexo 5.1

Paraguay: Nacimientos registrados por tipo de registro, según año, período 2009 - 2019.

Año	Total	Tipo de registro				Registros oportunos (publicados hasta 2012) (***)
		Oportuno (*)	Tardío	Reconocimiento (**)	Declaración Personal (**)	
2019	117.347	85.154	28.491	2.918	784	
2018	123.187	86.970	31.272	3.160	1.785	
2017	129.903	89.130	34.843	3.249	2.681	
2016	128.117	85.184	37.152	3.002	2.779	
2015	132.241	85.679	42.243	2.544	1.775	
2014	116.592	74.273	38.466	2.271	1.582	
2013	114.619	70.385	39.772	2.401	2.061	
2012	118.549	69.754	48.795	-	-	64.437
2011	111.945	64.931	47.014	-	-	60.197
2010	100.584	57.529	43.055	-	-	53.441
2009	103.309	56.543	46.766	-	-	52.540

Fuente: INE/DGREC. Registros administrativos de estadísticas vitales 2019.

(*) Criterio actualizado a partir del 2013 considerando registros oportunos hasta 6 meses posterior al mes de nacimiento.

(**) Situación sistematizadas a partir de 2013.

(***) Registros oportunos considerando los nacidos e inscriptos al año de referencia.

Anexo 5.2

Paraguay: Nacimientos inscriptos oportuno por mes de nacimiento, según año de inscripción, período 2009 - 2019.

Año de inscripción	Total	Mes de nacimiento												No reportado
		Enero	Febrero	Marzo	Abril	Mayo	Junio	Julio	Agosto	Setiembre	Octubre	Noviembre	Diciembre	
2019	85.154	7.422	7.246	8.100	7.946	8.019	6.991	6.956	6.955	6.627	5.955	6.144	6.747	46
2018	86.970	7.806	7.218	8.129	7.953	7.916	7.294	6.969	7.069	6.682	6.575	6.439	6.877	43
2017	89.130	6.925	7.733	9.026	8.113	8.308	8.198	7.423	7.320	7.136	6.243	5.987	6.637	81
2016	85.184	7.464	7.274	7.866	7.898	7.687	7.299	6.788	6.859	6.772	5.869	6.041	7.198	169
2015	85.679	7.453	7.022	8.092	7.589	7.732	7.200	6.634	6.706	6.930	6.531	6.385	7.217	188
2014	74.273	6.177	5.950	6.866	6.663	6.833	6.257	6.388	5.997	5.856	5.902	5.424	5.873	87
2013	70.385	6.366	6.126	6.453	6.274	6.131	5.586	5.733	5.817	5.137	5.326	5.166	6.182	88
2012	69.754	5.929	6.147	6.598	6.278	6.201	6.095	5.876	5.999	5.536	5.036	4.856	5.183	20
2011	64.931	5.743	5.611	6.244	5.835	5.698	5.369	5.611	5.461	4.976	4.648	4.633	5.096	6
2010	57.529	5.027	4.992	5.633	5.161	5.455	4.976	4.783	4.447	4.301	4.174	4.038	4.521	21
2009	56.543	4.869	4.752	5.298	5.165	5.014	5.048	4.744	4.269	4.319	4.338	4.035	4.429	263

Fuente: INE/DGREC. Registros administrativos de estadísticas vitales 2019.

Anexo 5.3

Paraguay: Nacidos vivos inscriptos por año de nacimiento, según departamento de residencia de la madre y grupos de edad, año 2019.

Departamento de residencia de la madre y grupos de edad	Total	Año de nacimiento						
		2019	2018	2017	2016	2011 - 2015	2006 - 2010	2001 - 2005
Total País	113.645	78.353	20.102	4.816	2.496	6.066	1.435	377
10 - 14	195	115	40	10	10	16	3	1
15 - 19	12.829	7.975	3.229	793	319	446	54	13
20 - 24	29.018	19.942	5.674	1.329	634	1.296	130	13
25 - 29	29.363	21.142	4.771	1.071	580	1.503	264	32
30 - 34	21.947	16.223	3.227	717	369	1.031	304	76
35 - 39	12.927	9.122	1.934	497	292	759	247	76
40 - 44	3.736	2.281	625	171	125	359	128	47
45 - 49	543	174	60	26	28	143	78	34
50 y más	138	12	3	5	8	38	47	25
No reportado	2.949	1.367	539	197	131	475	180	60
Asunción	7.784	6.421	980	170	66	127	18	2
10 - 14	6	3	2	-	-	1	-	-
15 - 19	666	481	149	19	7	9	1	-
20 - 24	1.710	1.349	267	46	19	27	2	-
25 - 29	1.984	1.674	221	42	14	31	2	-
30 - 34	1.876	1.611	192	32	9	29	3	-
35 - 39	1.076	924	101	21	10	14	5	1
40 - 44	275	227	25	6	4	12	1	-
45 - 49	20	14	1	-	-	3	2	-
50 y más	2	-	-	-	-	-	1	1
No reportado	169	138	22	4	3	1	1	-

Anexo 5.3 Continuación

Departamento de residencia de la madre y grupos de edad	Total	Año de nacimiento						
		2019	2018	2017	2016	2011 - 2015	2006 - 2010	2001 - 2005
Concepción	4.767	2.764	1.051	287	123	382	108	52
10 - 14	5	4	1	-	-	-	-	-
15 - 19	503	306	118	35	14	26	3	1
20 - 24	1.249	744	312	78	32	76	7	-
25 - 29	1.255	756	265	78	32	100	23	1
30 - 34	885	531	174	45	15	76	29	15
35 - 39	511	291	100	26	13	48	20	13
40 - 44	147	62	32	9	4	22	10	8
45 - 49	39	8	1	3	2	8	9	8
50 y más	11	-	-	-	2	3	3	3
No reportado	162	62	48	13	9	23	4	3
San Pedro	7.117	4.161	1.821	392	213	437	78	15
10 - 14	19	10	2	2	1	3	1	-
15 - 19	1.029	555	325	71	30	39	8	1
20 - 24	1.922	1.118	526	117	56	99	6	-
25 - 29	1.715	1.053	408	91	47	101	12	3
30 - 34	1.324	784	328	58	36	91	22	5
35 - 39	755	475	156	35	27	49	9	4
40 - 44	236	122	55	12	9	31	6	1
45 - 49	57	20	13	4	3	12	5	-
50 y más	6	-	1	-	-	1	4	-
No reportado	54	24	7	2	4	11	5	1

Anexo 5.3 *Continuación*

Departamento de residencia de la madre y grupos de edad	Total	Año de nacimiento						
		2019	2018	2017	2016	2011 - 2015	2006 - 2010	2001 - 2005
Cordillera	4.092	2.839	884	152	57	137	14	9
10 - 14	7	5	2	-	-	-	-	-
15 - 19	425	287	107	18	6	7	-	-
20 - 24	987	677	225	37	13	35	-	-
25 - 29	1.016	709	226	37	12	31	1	-
30 - 34	800	599	133	29	8	26	5	-
35 - 39	472	343	83	19	9	13	2	3
40 - 44	142	89	31	3	5	9	3	2
45 - 49	15	4	4	1	1	3	-	2
50 y más	3	-	-	1	-	-	1	1
No reportado	225	126	73	7	3	13	2	1
Guairá	2.868	2.168	471	83	29	91	17	9
10 - 14	2	2	-	-	-	-	-	-
15 - 19	345	244	80	13	2	6	-	-
20 - 24	688	504	128	24	8	20	3	1
25 - 29	741	571	121	21	3	22	2	1
30 - 34	562	463	57	13	7	16	3	3
35 - 39	361	285	53	7	4	8	2	2
40 - 44	105	72	13	3	2	11	3	1
45 - 49	17	7	3	-	1	2	4	-
50 y más	3	-	-	1	1	-	-	1
No reportado	44	20	16	1	1	6	-	-

Anexo 5.3 Continuación

Departamento de residencia de la madre y grupos de edad	Total	Año de nacimiento						
		2019	2018	2017	2016	2011 - 2015	2006 - 2010	2001 - 2005
Caaguazú	8.379	5.821	1.577	295	173	386	109	18
10 - 14	16	9	2	1	1	3	-	-
15 - 19	1.112	683	297	53	33	38	8	-
20 - 24	2.121	1.462	438	92	39	83	7	-
25 - 29	2.042	1.500	337	38	42	101	20	4
30 - 34	1.585	1.190	245	38	21	68	21	2
35 - 39	962	687	159	39	17	45	14	1
40 - 44	292	163	60	19	13	20	13	4
45 - 49	39	12	4	-	4	12	6	1
50 y más	13	1	-	-	-	5	4	3
No reportado	197	114	35	15	3	11	16	3
Caazapá	2.776	1.647	628	145	81	191	68	16
10 - 14	9	5	4	-	-	-	-	-
15 - 19	429	236	116	31	18	26	2	-
20 - 24	635	377	168	33	15	36	6	-
25 - 29	662	411	128	37	20	51	14	1
30 - 34	495	316	101	13	7	33	17	8
35 - 39	322	197	66	16	11	15	13	4
40 - 44	100	48	23	8	3	9	7	2
45 - 49	11	5	2	-	-	1	2	1
50 y más	15	-	1	-	1	7	6	-
No reportado	98	52	19	7	6	13	1	-

Anexo 5.3 *Continuación*

Departamento de residencia de la madre y grupos de edad	Total	Año de nacimiento						
		2019	2018	2017	2016	2011 - 2015	2006 - 2010	2001 - 2005
Itapúa	7.009	4.373	1.498	374	163	466	113	22
10 - 14	12	7	3	1	1	-	-	-
15 - 19	930	540	246	75	24	40	5	-
20 - 24	1.844	1.128	435	96	43	126	15	1
25 - 29	1.852	1.184	390	88	43	119	25	3
30 - 34	1.275	866	230	47	21	76	28	7
35 - 39	721	468	128	38	16	47	21	3
40 - 44	225	118	49	16	9	27	4	2
45 - 49	36	6	3	2	2	19	4	-
50 y más	7	1	-	1	-	3	1	1
No reportado	107	55	14	10	4	9	10	5
Misiones	1.673	1.254	294	51	22	46	4	2
10 - 14	-	-	-	-	-	-	-	-
15 - 19	208	147	50	4	1	6	-	-
20 - 24	419	303	82	16	7	11	-	-
25 - 29	386	310	51	11	7	7	-	-
30 - 34	341	260	53	13	6	5	4	-
35 - 39	189	151	28	3	1	5	-	1
40 - 44	53	33	14	3	-	2	-	1
45 - 49	6	4	-	-	-	2	-	-
50 y más	-	-	-	-	-	-	-	-
No reportado	71	46	16	1	-	8	-	-

Anexo 5.3 Continuación

Departamento de residencia de la madre y grupos de edad	Total	Año de nacimiento						
		2019	2018	2017	2016	2011 - 2015	2006 - 2010	2001 - 2005
Paraguari	2.950	2.153	532	101	44	103	13	4
10 - 14	4	4	-	-	-	-	-	-
15 - 19	386	254	94	22	9	6	1	-
20 - 24	725	529	151	23	8	14	-	-
25 - 29	737	558	129	21	5	22	1	1
30 - 34	574	445	85	20	6	17	-	1
35 - 39	352	257	53	8	8	24	1	1
40 - 44	119	77	14	5	6	10	6	1
45 - 49	7	3	-	-	-	2	2	-
50 y más	2	-	-	-	-	1	1	-
No reportado	44	26	6	2	2	7	1	-
Alto Paraná	15.690	9.855	2.972	807	500	1.271	250	35
10 - 14	24	19	5	-	-	-	-	-
15 - 19	1.751	1.012	478	131	61	61	6	2
20 - 24	4.197	2.588	895	255	136	307	14	2
25 - 29	4.306	2.872	726	173	116	357	58	4
30 - 34	2.892	1.945	478	107	86	211	56	9
35 - 39	1.648	1.038	259	85	55	154	51	6
40 - 44	532	275	85	28	26	92	24	2
45 - 49	77	23	5	6	3	23	15	2
50 y más	21	3	-	1	2	7	7	1
No reportado	242	80	41	21	15	59	19	7

Anexo 5.3 *Continuación*

Departamento de residencia de la madre y grupos de edad	Total	Año de nacimiento						
		2019	2018	2017	2016	2011 - 2015	2006 - 2010	2001 - 2005
Central	34.027	27.237	4.439	912	413	834	130	62
10 - 14	48	31	12	3	1	1	-	-
15 - 19	3.184	2.299	663	125	46	47	2	2
20 - 24	8.901	7.077	1.248	258	117	175	19	7
25 - 29	9.187	7.553	1.088	203	101	210	27	5
30 - 34	6.994	5.880	733	157	55	135	25	9
35 - 39	4.068	3.271	468	97	55	139	24	14
40 - 44	1.067	787	139	37	21	62	13	8
45 - 49	118	60	9	7	4	23	6	9
50 y más	17	5	1	1	-	2	5	3
No reportado	443	274	78	24	13	40	9	5
Ñeembucú	858	764	63	6	8	14	2	1
10 - 14	1	1	-	-	-	-	-	-
15 - 19	84	73	7	2	1	1	-	-
20 - 24	230	213	13	1	1	2	-	-
25 - 29	253	228	14	2	2	6	1	-
30 - 34	149	129	18	-	1	1	-	-
35 - 39	93	81	8	1	-	3	-	-
40 - 44	28	25	1	-	1	1	-	-
45 - 49	2	1	-	-	-	-	-	1
50 y más	-	-	-	-	-	-	-	-
No reportado	18	13	2	-	2	-	1	-

Anexo 5.3 *Continuación*

Departamento de residencia de la madre y grupos de edad	Total	Año de nacimiento						
		2019	2018	2017	2016	2011 - 2015	2006 - 2010	2001 - 2005
Amambay	4.372	2.080	887	360	225	603	203	14
10 - 14	12	11	-	-	-	1	-	-
15 - 19	513	239	123	68	22	52	8	1
20 - 24	1.080	532	249	91	55	126	26	1
25 - 29	1.156	565	246	84	68	149	41	3
30 - 34	798	414	140	53	29	119	41	2
35 - 39	566	226	92	47	38	103	55	5
40 - 44	134	62	25	8	6	20	12	1
45 - 49	29	3	5	1	5	9	6	-
50 y más	12	-	-	-	1	4	6	1
No reportado	72	28	7	8	1	20	8	-
Canindeyú	4.368	2.299	1.078	301	179	393	93	25
10 - 14	21	3	4	3	5	4	1	1
15 - 19	715	342	217	70	29	52	2	3
20 - 24	1.183	661	307	77	45	80	12	1
25 - 29	1.069	602	239	66	37	109	15	1
30 - 34	687	383	151	47	32	51	19	4
35 - 39	424	198	106	31	14	55	14	6
40 - 44	148	74	33	3	9	15	13	1
45 - 49	24	2	3	-	2	7	8	2
50 y más	6	-	-	-	1	-	2	3
No reportado	91	34	18	4	5	20	7	3

Anexo 5.3 Continuación

Departamento de residencia de la madre y grupos de edad	Total	Año de nacimiento						
		2019	2018	2017	2016	2011 - 2015	2006 - 2010	2001 - 2005
Presidente Hayes	2.394	1.326	487	181	80	221	61	38
10 - 14	3	1	2	-	-	-	-	-
15 - 19	306	171	95	19	4	12	2	3
20 - 24	661	411	139	50	18	40	3	-
25 - 29	556	333	105	47	11	51	7	2
30 - 34	404	207	66	33	22	53	18	5
35 - 39	272	149	51	15	11	27	11	8
40 - 44	85	33	16	7	4	11	6	8
45 - 49	30	2	2	1	1	10	8	6
50 y más	11	2	-	-	-	4	2	3
No reportado	66	17	11	9	9	13	4	3
Boquerón	1.448	809	259	115	59	126	57	23
10 - 14	6	-	1	-	1	3	1	-
15 - 19	211	89	53	34	11	18	6	-
20 - 24	414	234	83	33	19	35	10	-
25 - 29	382	233	58	24	18	32	14	3
30 - 34	261	175	35	10	7	18	10	6
35 - 39	110	67	15	9	1	10	5	3
40 - 44	42	10	9	4	2	5	7	5
45 - 49	12	-	4	1	-	5	-	2
50 y más	8	-	-	-	-	-	4	4
No reportado	2	1	1	-	-	-	-	-

Anexo 5.3 Continuación

Departamento de residencia de la madre y grupos de edad	Total	Año de nacimiento						
		2019	2018	2017	2016	2011 - 2015	2006 - 2010	2001 - 2005
Alto Paraguay	219	92	57	24	11	31	2	2
10 - 14	-	-	-	-	-	-	-	-
15 - 19	8	7	1	-	-	-	-	-
20 - 24	15	7	2	1	3	2	-	-
25 - 29	4	1	2	1	-	-	-	-
30 - 34	5	5	-	-	-	-	-	-
35 - 39	5	4	1	-	-	-	-	-
40 - 44	2	1	1	-	-	-	-	-
45 - 49	1	-	-	-	-	1	-	-
50 y más	1	-	-	-	-	1	-	-
No reportado	178	67	50	22	8	27	2	2
Departamento - No reportado	853	289	124	60	50	207	95	28
10 - 14	-	-	-	-	-	-	-	-
15 - 19	24	10	10	3	1	-	-	-
20 - 24	36	27	6	1	-	2	-	-
25 - 29	60	29	17	7	2	4	1	-
30 - 34	40	20	8	2	1	6	3	-
35 - 39	20	10	7	-	2	-	-	1
40 - 44	4	3	-	-	1	-	-	-
45 - 49	3	-	1	-	-	1	1	-
50 y más	-	-	-	-	-	-	-	-
No reportado	666	190	75	47	43	194	90	27

Anexo 5.3 *Continuación*

Departamento de residencia de la madre y grupos de edad	Total	Año de nacimiento						
		2019	2018	2017	2016	2011 - 2015	2006 - 2010	2001 - 2005
Exterior	1	1	-	-	-	-	-	-
10 - 14	-	-	-	-	-	-	-	-
15 - 19	-	-	-	-	-	-	-	-
20 - 24	1	1	-	-	-	-	-	-
25 - 29	-	-	-	-	-	-	-	-
30 - 34	-	-	-	-	-	-	-	-
35 - 39	-	-	-	-	-	-	-	-
40 - 44	-	-	-	-	-	-	-	-
45 - 49	-	-	-	-	-	-	-	-
50 y más	-	-	-	-	-	-	-	-
No reportado	-	-	-	-	-	-	-	-

Fuente: INE/DGREC. Registros administrativos de estadísticas vitales 2019.

Anexo 5.4

Paraguay: Nacidos vivos inscriptos por año de nacimiento, según área y departamento de residencia de la madre, año 2019.

Área y departamento de residencia de la madre	Total	Año de nacimiento						
		2019	2018	2017	2016	2011 - 2015	2006 - 2010	2001 - 2005
Total País	113.645	78.353	20.102	4.816	2.496	6.066	1.435	377
Asunción	7.784	6.421	980	170	66	127	18	2
Concepción	4.767	2.764	1.051	287	123	382	108	52
San Pedro	7.117	4.161	1.821	392	213	437	78	15
Cordillera	4.092	2.839	884	152	57	137	14	9
Guairá	2.868	2.168	471	83	29	91	17	9
Caaguazú	8.379	5.821	1.577	295	173	386	109	18
Caazapá	2.776	1.647	628	145	81	191	68	16
Itapúa	7.009	4.373	1.498	374	163	466	113	22
Misiones	1.673	1.254	294	51	22	46	4	2
Paraguarí	2.950	2.153	532	101	44	103	13	4
Alto Paraná	15.690	9.855	2.972	807	500	1.271	250	35
Central	34.027	27.237	4.439	912	413	834	130	62
Ñeembucú	858	764	63	6	8	14	2	1
Amambay	4.372	2.080	887	360	225	603	203	14
Canindeyú	4.368	2.299	1.078	301	179	393	93	25
Presidente Hayes	2.394	1.326	487	181	80	221	61	38
Boquerón	1.448	809	259	115	59	126	57	23
Alto Paraguay	219	92	57	24	11	31	2	2
Departamento - No reportado	853	289	124	60	50	207	95	28
Exterior	1	1	-	-	-	-	-	-
Área - Urbana	77.804	57.560	12.294	2.756	1.378	3.096	592	128
Asunción	7.784	6.421	980	170	66	127	18	2
Concepción	2.794	1.774	574	142	58	182	45	19
San Pedro	2.205	1.440	492	91	44	114	18	6
Cordillera	1.980	1.450	395	52	24	49	6	4
Guairá	1.314	1.037	200	31	10	28	5	3
Caaguazú	4.258	3.147	744	122	70	136	35	4
Caazapá	991	689	197	32	16	42	14	1
Itapúa	3.732	2.656	690	141	57	151	33	4
Misiones	1.158	902	184	29	14	27	2	-

Anexo 5.4 Continuación

Área y departamento de residencia de la madre	Total	Año de nacimiento						
		2019	2018	2017	2016	2011 - 2015	2006 - 2010	2001 - 2005
Paraguarí	1.437	1.094	234	48	18	40	3	-
Alto Paraná	13.229	8.868	2.423	597	348	850	127	16
Central	27.842	22.543	3.447	730	323	649	104	46
Ñeembucú	659	602	40	3	4	7	2	1
Amambay	3.792	1.978	801	306	178	406	117	6
Canindeyú	2.016	1.236	434	101	75	131	32	7
Presidente Hayes	1.467	957	256	88	42	96	23	5
Boquerón	888	654	134	48	20	26	4	2
Alto Paraguay	187	73	53	22	8	27	2	2
Departamento - No reportado	71	39	16	3	3	8	2	-
Área - Rural	34.463	20.164	7.577	1.967	1.060	2.740	743	212
Asunción	-	-	-	-	-	-	-	-
Concepción	1.918	963	460	140	64	199	60	32
San Pedro	4.882	2.703	1.321	299	168	323	59	9
Cordillera	2.069	1.361	483	93	32	87	8	5
Guairá	1.546	1.126	269	52	19	62	12	6
Caaguazú	3.957	2.572	804	170	97	234	69	11
Caazapá	1.776	955	429	113	63	148	53	15
Itapúa	3.229	1.680	802	230	106	313	80	18
Misiones	506	346	109	20	8	19	2	2
Paraguarí	1.496	1.047	294	53	25	63	10	4
Alto Paraná	2.392	958	529	204	150	414	121	16
Central	6.081	4.620	971	181	87	181	26	15
Ñeembucú	197	161	22	3	4	7	-	-
Amambay	562	92	84	52	46	195	85	8
Canindeyú	2.324	1.049	635	198	104	260	60	18
Presidente Hayes	842	336	218	82	33	111	33	29
Boquerón	546	144	124	66	39	99	53	21
Alto Paraguay	31	18	4	2	3	4	-	-
Departamento - No reportado	109	33	19	9	12	21	12	3

Anexo 5.4 *Continuación*

Área y departamento de residencia de la madre	Total	Año de nacimiento							
		2019	2018	2017	2016	2011 - 2015	2006 - 2010	2001 - 2005	
Área no informada	1.377	628	231	93	58	230	100	37	
Asunción	-	-	-	-	-	-	-	-	
Concepción	55	27	17	5	1	1	3	1	
San Pedro	30	18	8	2	1	-	1	-	
Cordillera	43	28	6	7	1	1	-	-	
Guairá	8	5	2	-	-	1	-	-	
Caaguazú	164	102	29	3	6	16	5	3	
Caazapá	9	3	2	-	2	1	1	-	
Itapúa	48	37	6	3	-	2	-	-	
Misiones	9	6	1	2	-	-	-	-	
Paraguarí	17	12	4	-	1	-	-	-	
Alto Paraná	69	29	20	6	2	7	2	3	
Central	104	74	21	1	3	4	-	1	
Ñeembucú	2	1	1	-	-	-	-	-	
Amambay	18	10	2	2	1	2	1	-	
Canindeyú	28	14	9	2	-	2	1	-	
Presidente Hayes	85	33	13	11	5	14	5	4	
Boquerón	14	11	1	1	-	1	-	-	
Alto Paraguay	1	1	-	-	-	-	-	-	
Departamento - No reportado	673	217	89	48	35	178	81	25	
Exterior	1	1	-	-	-	-	-	-	

Fuente: INE/DGREC. Registros administrativos de estadísticas vitales 2019.

Anexo 5.5

Paraguay: Nacidos vivos inscriptos por lugar de nacimiento y sexo, según departamento y distrito de residencia de la madre, año 2019.

Departamento y distrito de residencia de la madre	Total	Lugar de nacimiento y sexo												No reportado			
		Hospital				Sanatorio				Domicilio				Total	Hombres	Mujeres	No reportado
		Total	Hombres	Mujeres	No reportado	Total	Hombres	Mujeres	No reportado	Total	Hombres	Mujeres	No reportado				
Total País	85.154	70.140	36.043	34.060	37	13.161	6.698	6.460	3	1.551	783	768	-	302	155	143	4
Asunción	6.850	5.040	2.597	2.440	3	1.780	949	831	-	14	9	5	-	16	7	9	-
Concepción	3.102	2.647	1.357	1.290	-	346	178	168	-	104	53	51	-	5	3	2	-
Concepción	1.320	1.168	576	592	-	142	75	67	-	5	-	5	-	5	3	2	-
Belén	125	123	67	56	-	1	1	-	-	1	1	-	-	-	-	-	-
Horqueta	607	568	310	258	-	35	18	17	-	4	2	2	-	-	-	-	-
Loreto	209	187	90	97	-	10	2	8	-	12	6	6	-	-	-	-	-
San Carlos del Apa	6	6	2	4	-	-	-	-	-	-	-	-	-	-	-	-	-
San Lázaro	159	152	70	82	-	2	1	1	-	5	4	1	-	-	-	-	-
Yby Yaú	264	152	81	71	-	95	45	50	-	17	7	10	-	-	-	-	-
Azote'y	104	73	39	34	-	14	10	4	-	17	12	5	-	-	-	-	-
Sargento José Félix López	82	38	26	12	-	34	16	18	-	10	4	6	-	-	-	-	-
San Alfredo	62	53	24	29	-	5	3	2	-	4	4	-	-	-	-	-	-
Paso Barreto	68	35	17	18	-	6	5	1	-	27	13	14	-	-	-	-	-
Arroyito	89	85	51	34	-	2	2	-	-	2	-	2	-	-	-	-	-
Distrito - No reportado	7	7	4	3	-	-	-	-	-	-	-	-	-	-	-	-	-
San Pedro	4.737	3.925	2.004	1.920	1	563	275	288	-	228	110	118	-	21	11	10	-
San Pedro del																	
Ycuamandyyú	434	397	220	177	-	27	11	16	-	8	4	4	-	2	1	1	-
Antequera	67	64	32	32	-	3	1	2	-	-	-	-	-	-	-	-	-
Choré	359	295	146	149	-	37	16	21	-	26	13	13	-	1	-	1	-
General Elizardo Aquino	202	164	85	79	-	25	16	9	-	11	4	7	-	2	1	1	-
Itacurubí del Rosario	133	96	48	48	-	34	17	17	-	3	-	3	-	-	-	-	-
Lima	120	114	63	51	-	4	3	1	-	1	-	1	-	1	1	-	-
Nueva Germania	101	84	41	43	-	14	10	4	-	2	2	-	-	1	-	1	-
San Estanislao	699	528	251	277	-	158	83	75	-	9	6	3	-	4	1	3	-
San Pablo	37	34	22	12	-	2	-	2	-	1	-	1	-	-	-	-	-
Tacuati	197	125	62	63	-	27	11	16	-	42	21	21	-	3	2	1	-

Anexo 5.5 Continuación

Departamento y distrito de residencia de la madre	Total	Lugar de nacimiento y sexo												No reportado			
		Hospital				Sanatorio				Domicilio				Total	Hombres	Mujeres	No reportado
		Total	Hombres	Mujeres	No reportado	Total	Hombres	Mujeres	No reportado	Total	Hombres	Mujeres	No reportado				
Unión	41	37	19	18	-	3	1	2	-	1	1	-	-	-	-	-	-
25 de Diciembre	91	77	37	40	-	9	2	7	-	4	3	1	-	1	1	-	-
Villa del Rosario	120	78	41	37	-	35	15	20	-	7	2	5	-	-	-	-	-
General Francisco Isidoro																	
Resquín	122	91	52	39	-	17	9	8	-	14	6	8	-	-	-	-	-
Yataity del Norte	118	67	30	36	1	22	11	11	-	27	13	14	-	2	2	-	-
Guajayvi	316	257	118	139	-	44	23	21	-	14	6	8	-	1	1	-	-
Capiibary	364	362	181	181	-	2	1	1	-	-	-	-	-	-	-	-	-
Santa Rosa del Aguaray	641	621	317	304	-	17	8	9	-	2	1	1	-	1	-	1	-
Yrybucua	154	144	78	66	-	6	3	3	-	4	1	3	-	-	-	-	-
Liberación	261	187	107	80	-	61	29	32	-	12	6	6	-	1	-	1	-
San Vicente Pacholo	151	95	50	45	-	16	5	11	-	40	21	19	-	-	-	-	-
Distrito - No reportado	9	8	4	4	-	-	-	-	-	-	-	-	-	1	1	-	-
Cordillera	3.126	2.882	1.491	1.391	-	230	114	116	-	7	2	5	-	7	3	4	-
Caacupé	731	628	327	301	-	102	49	53	-	-	-	-	-	1	-	1	-
Altos	169	167	96	71	-	2	1	1	-	-	-	-	-	-	-	-	-
Arroyos y Esteros	244	225	117	108	-	17	9	8	-	1	1	-	-	1	1	-	-
Atyrá	196	196	98	98	-	-	-	-	-	-	-	-	-	-	-	-	-
Caraguatay	94	91	50	41	-	2	1	1	-	1	-	1	-	-	-	-	-
Emboscada	248	238	114	124	-	9	6	3	-	1	-	1	-	-	-	-	-
Eusebio Ayala	216	197	102	95	-	19	12	7	-	-	-	-	-	-	-	-	-
Isla Pucú	40	38	14	24	-	2	-	2	-	-	-	-	-	-	-	-	-
Itacurubí de La Cordillera	113	86	44	42	-	23	11	12	-	-	-	-	-	4	1	3	-
Juan de Mena	52	50	33	17	-	2	2	-	-	-	-	-	-	-	-	-	-
Loma Grande	53	51	24	27	-	2	1	1	-	-	-	-	-	-	-	-	-
Mbocayaty del Yhaguy	17	16	10	6	-	1	1	-	-	-	-	-	-	-	-	-	-
Nueva Colombia	51	47	19	28	-	3	1	2	-	1	-	1	-	-	-	-	-
Piribebuy	315	288	156	132	-	26	10	16	-	1	-	1	-	-	-	-	-
Primero de Marzo	43	39	13	26	-	4	3	1	-	-	-	-	-	-	-	-	-
San Bernardino	148	141	71	70	-	7	3	4	-	-	-	-	-	-	-	-	-

Anexo 5.5 Continuación

Departamento y distrito de residencia de la madre	Total	Lugar de nacimiento y sexo												No reportado			
		Hospital				Sanatorio				Domicilio				Total	Hombres	Mujeres	No reportado
		Total	Hombres	Mujeres	No reportado	Total	Hombres	Mujeres	No reportado	Total	Hombres	Mujeres	No reportado				
Santa Elena	47	46	25	21	-	1	-	1	-	-	-	-	-	-	-	-	-
Tobatí	285	281	150	131	-	3	1	2	-	-	-	-	-	1	1	-	-
Valenzuela	42	37	19	18	-	5	3	2	-	-	-	-	-	-	-	-	-
San José Obrero	19	17	7	10	-	-	-	-	-	2	1	1	-	-	-	-	-
Distrito - No reportado	3	3	2	1	-	-	-	-	-	-	-	-	-	-	-	-	-
Guairá	2.369	2.053	1.083	970	-	283	144	139	-	29	16	13	-	4	1	3	-
Villarrica	856	684	334	350	-	166	90	76	-	6	4	2	-	-	-	-	-
Borja	102	97	52	45	-	5	4	1	-	-	-	-	-	-	-	-	-
Capitán Mauricio José Troche	118	109	68	41	-	7	3	4	-	1	-	1	-	1	-	1	-
Coronel Martínez	54	43	19	24	-	11	3	8	-	-	-	-	-	-	-	-	-
Félix Pérez Cardozo	68	61	36	25	-	7	4	3	-	-	-	-	-	-	-	-	-
Gral. Eugenio A. Garay	80	72	43	29	-	8	1	7	-	-	-	-	-	-	-	-	-
Independencia	287	261	149	112	-	19	8	11	-	7	4	3	-	-	-	-	-
Itapé	64	59	35	24	-	5	3	2	-	-	-	-	-	-	-	-	-
Iturbe	101	92	52	40	-	9	6	3	-	-	-	-	-	-	-	-	-
José Fassardi	64	61	34	27	-	1	-	1	-	2	2	-	-	-	-	-	-
Mbocayaty	100	93	45	48	-	7	3	4	-	-	-	-	-	-	-	-	-
Natalicio Talavera	52	50	26	24	-	1	-	1	-	1	-	1	-	-	-	-	-
Ñumí	43	37	26	11	-	3	2	1	-	2	1	1	-	1	1	-	-
San Salvador	35	34	12	22	-	1	-	1	-	-	-	-	-	-	-	-	-
Yataity	47	37	17	20	-	9	4	5	-	-	-	-	-	1	-	1	-
Doctor Bottrell	16	13	7	6	-	2	-	2	-	1	1	-	-	-	-	-	-
Paso Yobai	238	214	111	103	-	15	8	7	-	8	4	4	-	1	-	1	-
Tebicuary	39	32	15	17	-	7	5	2	-	-	-	-	-	-	-	-	-
Distrito - No reportado	5	4	2	2	-	-	-	-	-	1	-	1	-	-	-	-	-
Caaguazú	6.423	4.416	2.259	2.156	1	1.761	903	858	-	222	118	104	-	24	13	10	1
Coronel Oviedo	1.631	1.200	620	580	-	386	194	192	-	37	21	16	-	8	3	4	1
Caaguazú	1.514	916	477	439	-	551	259	292	-	43	23	20	-	4	2	2	-
Carayaó	133	118	65	53	-	10	4	6	-	3	2	1	-	2	1	1	-

Anexo 5.5 Continuación

Departamento y distrito de residencia de la madre	Total	Lugar de nacimiento y sexo												No reportado			
		Hospital				Sanatorio				Domicilio				Total	Hombres	Mujeres	No reportado
		Total	Hombres	Mujeres	No reportado	Total	Hombres	Mujeres	No reportado	Total	Hombres	Mujeres	No reportado				
Dr. Cecilio Báez	68	50	29	21	-	4	2	2	-	14	9	5	-	-	-	-	-
Santa Rosa del Mbutuy	104	89	48	41	-	15	12	3	-	-	-	-	-	-	-	-	-
Dr. Juan Manuel Frutos	353	198	100	97	1	152	85	67	-	1	-	1	-	2	2	-	-
Repatriación	373	296	146	150	-	61	42	19	-	16	7	9	-	-	-	-	-
Nueva Londres	4	4	2	2	-	-	-	-	-	-	-	-	-	-	-	-	-
San Joaquín	177	158	82	76	-	7	5	2	-	12	8	4	-	-	-	-	-
San José de los Arroyos	125	105	50	55	-	19	9	10	-	-	-	-	-	1	-	1	-
Yhú	309	211	99	112	-	76	37	39	-	21	8	13	-	1	1	-	-
Dr. J. Eulogio Estigarribia	653	379	189	190	-	267	144	123	-	6	4	2	-	1	1	-	-
R.I. 3 Corrales	118	80	41	39	-	32	16	16	-	6	5	1	-	-	-	-	-
Raúl Arsenio Oviedo	130	88	51	37	-	27	19	8	-	14	4	10	-	1	1	-	-
José Domingo Ocampos	105	94	46	48	-	10	7	3	-	1	1	-	-	-	-	-	-
Mariscal Francisco Solano																	
López	42	31	18	13	-	8	4	4	-	3	2	1	-	-	-	-	-
La Pastora	45	34	15	19	-	11	3	8	-	-	-	-	-	-	-	-	-
3 De Febrero	114	82	40	42	-	28	16	12	-	-	-	-	-	4	2	2	-
Simón Bolívar	81	63	37	26	-	8	5	3	-	10	7	3	-	-	-	-	-
Vaquería	136	78	31	47	-	53	22	31	-	5	4	1	-	-	-	-	-
Temiaporá	159	104	54	50	-	32	17	15	-	23	10	13	-	-	-	-	-
Nueva Toledo	45	35	18	17	-	3	1	2	-	7	3	4	-	-	-	-	-
Distrito - No reportado	4	3	1	2	-	1	-	1	-	-	-	-	-	-	-	-	-
Caazapá	1.848	1.658	836	822	-	133	73	60	-	52	26	26	-	5	3	2	-
Caazapá	328	290	141	149	-	35	19	16	-	2	1	1	-	1	1	-	-
Abaí	302	254	131	123	-	26	14	12	-	22	15	7	-	-	-	-	-
Buena Vista	68	65	29	36	-	2	2	-	-	-	-	-	-	1	1	-	-
Dr. Moisés S. Bertoni	53	48	27	21	-	2	-	2	-	3	-	3	-	-	-	-	-
Gral. Higinio Morinigo	58	56	26	30	-	1	-	1	-	-	-	-	-	1	-	1	-
Maciel	43	42	27	15	-	1	1	-	-	-	-	-	-	-	-	-	-
San Juan Nepomuceno	418	365	186	179	-	43	24	19	-	9	2	7	-	1	1	-	-
Tavaí	163	145	77	68	-	12	9	3	-	6	3	3	-	-	-	-	-

Anexo 5.5 Continuación

Departamento y distrito de residencia de la madre	Total	Lugar de nacimiento y sexo												No reportado			
		Hospital				Sanatorio				Domicilio				Total	Hombres	Mujeres	No reportado
		Total	Hombres	Mujeres	No reportado	Total	Hombres	Mujeres	No reportado	Total	Hombres	Mujeres	No reportado				
Yegros	51	43	22	21	-	8	3	5	-	-	-	-	-	-	-	-	-
Yuty	193	182	86	96	-	3	1	2	-	7	3	4	-	1	-	1	-
3 De Mayo	171	168	84	84	-	-	-	-	-	3	2	1	-	-	-	-	-
Distrito - No reportado	-	-	-	-	-	-	-	-	-	-	-	-	-	-	-	-	-
Itapúa	4.922	3.938	2.043	1.894	1	862	452	410	-	103	48	55	-	19	9	10	-
Encarnación	1.386	931	492	438	1	443	227	216	-	11	7	4	-	1	-	1	-
Bella Vista	119	86	49	37	-	32	18	14	-	1	-	1	-	-	-	-	-
Cambyretá	362	295	161	134	-	58	28	30	-	8	4	4	-	1	1	-	-
Capitán Meza	71	51	29	22	-	20	10	10	-	-	-	-	-	-	-	-	-
Capitán Miranda	76	60	31	29	-	13	5	8	-	3	1	2	-	-	-	-	-
Nueva Alborada	50	50	22	28	-	-	-	-	-	-	-	-	-	-	-	-	-
Carmen del Paraná	73	59	34	25	-	14	10	4	-	-	-	-	-	-	-	-	-
Coronel Bogado	197	169	80	89	-	26	13	13	-	-	-	-	-	2	-	2	-
Carlos Antonio López	131	117	63	54	-	10	4	6	-	3	2	1	-	1	1	-	-
Natalio	170	146	73	73	-	17	9	8	-	7	4	3	-	-	-	-	-
Fram	122	105	52	53	-	15	11	4	-	-	-	-	-	2	1	1	-
General Artigas	92	91	50	41	-	1	-	1	-	-	-	-	-	-	-	-	-
General Delgado	58	52	21	31	-	5	1	4	-	1	1	-	-	-	-	-	-
Hohenau	154	120	63	57	-	33	22	11	-	-	-	-	-	1	1	-	-
Jesús	51	47	21	26	-	4	-	4	-	-	-	-	-	-	-	-	-
José Leandro Oviedo	20	19	11	8	-	1	-	1	-	-	-	-	-	-	-	-	-
Obligado	172	108	50	58	-	64	36	28	-	-	-	-	-	-	-	-	-
Mayor Julio Dionisio Otaño	116	104	54	50	-	3	1	2	-	9	2	7	-	-	-	-	-
San Cosme y Damian	49	45	25	20	-	4	3	1	-	-	-	-	-	-	-	-	-
San Pedro del Paraná	237	225	117	108	-	7	3	4	-	5	2	3	-	-	-	-	-
San Rafael del Paraná	147	124	65	59	-	9	7	2	-	9	4	5	-	5	2	3	-
Trinidad	79	74	34	40	-	5	2	3	-	-	-	-	-	-	-	-	-
Edelira	183	139	81	58	-	39	21	18	-	3	1	2	-	2	1	1	-
Tomás Romero Pereira	352	336	180	156	-	10	5	5	-	5	3	2	-	1	1	-	-
Alto Verá	135	113	60	53	-	3	2	1	-	19	7	12	-	-	-	-	-

Anexo 5.5 Continuación

Departamento y distrito de residencia de la madre	Total	Lugar de nacimiento y sexo												No reportado			
		Hospital				Sanatorio				Domicilio				Total	Hombres	Mujeres	No reportado
		Total	Hombres	Mujeres	No reportado	Total	Hombres	Mujeres	No reportado	Total	Hombres	Mujeres	No reportado				
La Paz	27	27	13	14	-	-	-	-	-	-	-	-	-	-	-	-	-
Yatyty	54	47	17	30	-	6	3	3	-	-	-	-	-	1	-	1	-
San Juan del Paraná	81	72	37	35	-	5	3	2	-	4	1	3	-	-	-	-	-
Pirapó	59	46	19	27	-	12	8	4	-	1	-	1	-	-	-	-	-
Itapúa Poty	87	72	34	38	-	1	-	1	-	12	7	5	-	2	1	1	-
Distrito - No reportado	12	8	5	3	-	2	-	2	-	2	2	-	-	-	-	-	-
Misiones	1.363	1.287	658	625	4	67	37	29	1	2	1	1	-	7	3	3	1
San Juan Bautista de las Misiones	280	252	122	129	1	27	15	11	1	-	-	-	-	1	1	-	-
Ayolas	206	205	99	106	-	-	-	-	-	1	1	-	-	-	-	-	-
San Ignacio	312	281	155	125	1	31	16	15	-	-	-	-	-	-	-	-	-
San Miguel	56	53	22	31	-	2	2	-	-	-	-	-	-	1	-	1	-
San Patricio	47	46	21	25	-	-	-	-	-	-	-	-	-	1	-	1	-
Santa María	88	85	42	42	1	1	1	-	-	-	-	-	-	2	1	-	1
Santa Rosa	238	236	126	109	1	2	1	1	-	-	-	-	-	-	-	-	-
Santiago	64	64	35	29	-	-	-	-	-	-	-	-	-	-	-	-	-
Villa Florida	40	34	15	19	-	4	2	2	-	-	-	-	-	2	1	1	-
Yabebyry	26	25	16	9	-	-	-	-	-	1	-	1	-	-	-	-	-
Distrito - No reportado	6	6	5	1	-	-	-	-	-	-	-	-	-	-	-	-	-
Paraguarí	2.341	2.197	1.132	1.065	-	127	70	57	-	14	7	7	-	3	2	1	-
Paraguarí	326	286	167	119	-	38	18	20	-	2	1	1	-	-	-	-	-
Achay	132	130	67	63	-	1	1	-	-	1	-	1	-	-	-	-	-
Caapucú	47	45	22	23	-	1	1	-	-	1	1	-	-	-	-	-	-
Caballero	48	44	29	15	-	2	1	1	-	2	-	2	-	-	-	-	-
Carapeguá	336	295	149	146	-	40	22	18	-	1	1	-	-	-	-	-	-
Escobar	50	46	20	26	-	4	3	1	-	-	-	-	-	-	-	-	-
La Colmena	70	65	27	38	-	5	3	2	-	-	-	-	-	-	-	-	-
Mbuyapey	73	72	40	32	-	-	-	-	-	1	1	-	-	-	-	-	-
Pirayú	226	215	108	107	-	9	4	5	-	-	-	-	-	2	1	1	-

Anexo 5.5 Continuación

Departamento y distrito de residencia de la madre	Total	Lugar de nacimiento y sexo												No reportado			
		Hospital				Sanatorio				Domicilio				Total	Hombres	Mujeres	No reportado
		Total	Hombres	Mujeres	No reportado	Total	Hombres	Mujeres	No reportado	Total	Hombres	Mujeres	No reportado				
Quiindy	198	194	104	90	-	3	1	2	-	1	1	-	-	-	-	-	-
Quyquyhó	30	30	19	11	-	-	-	-	-	-	-	-	-	-	-	-	-
Roque González de Santa Cruz	82	80	39	41	-	1	-	1	-	1	-	1	-	-	-	-	-
Sapucái	61	59	29	30	-	2	2	-	-	-	-	-	-	-	-	-	-
Tebicuary-Mí	31	31	16	15	-	-	-	-	-	-	-	-	-	-	-	-	-
Yaguarón	346	337	170	167	-	7	4	3	-	2	1	1	-	-	-	-	-
Ybycuí	208	192	87	105	-	14	10	4	-	1	1	-	-	1	1	-	-
Ybytymí	44	44	24	20	-	-	-	-	-	-	-	-	-	-	-	-	-
María Antonia	33	32	15	17	-	-	-	-	-	1	-	1	-	-	-	-	-
Distrito - No reportado	-	-	-	-	-	-	-	-	-	-	-	-	-	-	-	-	-
Alto Paraná	10.791	8.093	4.138	3.954	1	2.511	1.265	1.246	-	168	89	79	-	19	10	9	-
Ciudad del Este	5.269	4.151	2.147	2.003	1	1.094	536	558	-	16	9	7	-	8	4	4	-
Presidente Franco	967	740	374	366	-	213	111	102	-	12	8	4	-	2	-	2	-
Domingo Martínez de Irala	47	24	13	11	-	13	6	7	-	10	3	7	-	-	-	-	-
Dr. Juan León Mallorquín	205	183	98	85	-	22	8	14	-	-	-	-	-	-	-	-	-
Hernandarias	1.067	836	443	393	-	216	113	103	-	13	7	6	-	2	2	-	-
Itakyry	276	219	103	116	-	30	15	15	-	25	9	16	-	2	1	1	-
Juan E. O'leary	206	174	83	91	-	30	17	13	-	2	1	1	-	-	-	-	-
Ñacunday	52	33	16	17	-	13	6	7	-	6	4	2	-	-	-	-	-
Yguazú	139	110	56	54	-	27	14	13	-	2	1	1	-	-	-	-	-
Los Cedrales	73	54	27	27	-	16	6	10	-	3	2	1	-	-	-	-	-
Minga Guazú	1.141	892	443	449	-	228	112	116	-	19	12	7	-	2	2	-	-
San Cristóbal	57	27	12	15	-	29	16	13	-	1	1	-	-	-	-	-	-
Santa Rita	466	204	101	103	-	247	140	107	-	14	8	6	-	1	-	1	-
Naranjal	87	35	21	14	-	46	24	22	-	6	1	5	-	-	-	-	-
Santa Rosa del Monday	78	25	10	15	-	50	23	27	-	2	1	1	-	1	-	1	-
Minga Porá	162	103	42	61	-	46	26	20	-	12	6	6	-	1	1	-	-
Mbaracayú	63	30	18	12	-	27	9	18	-	6	3	3	-	-	-	-	-

Anexo 5.5 Continuación

Departamento y distrito de residencia de la madre	Total	Lugar de nacimiento y sexo												No reportado			
		Hospital				Sanatorio				Domicilio				Total	Hombres	Mujeres	No reportado
		Total	Hombres	Mujeres	No reportado	Total	Hombres	Mujeres	No reportado	Total	Hombres	Mujeres	No reportado				
San Alberto	150	51	25	26	-	89	47	42	-	10	7	3	-	-	-	-	-
Iruña	64	41	21	20	-	21	14	7	-	2	1	1	-	-	-	-	-
Santa Fe del Paraná	56	23	13	10	-	30	10	20	-	3	2	1	-	-	-	-	-
Tavapy	108	100	54	46	-	5	3	2	-	3	2	1	-	-	-	-	-
Dr. Raúl Peña	52	35	16	19	-	16	7	9	-	1	1	-	-	-	-	-	-
Distrito - No reportado	6	3	2	1	-	3	2	1	-	-	-	-	-	-	-	-	-
Central	28.968	25.195	12.936	12.237	22	3.581	1.795	1.784	2	54	30	24	-	138	72	65	1
Areguá	1.077	1.041	545	495	1	26	9	17	-	1	1	-	-	9	7	2	-
Capiatá	3.660	3.394	1.767	1.622	5	253	132	121	-	7	3	4	-	6	4	1	1
Fernando de la Mora	1.664	1.157	596	561	-	492	248	244	-	4	4	-	-	11	5	6	-
Guarambaré	443	403	212	191	-	11	6	5	-	1	-	1	-	28	19	9	-
Itá	987	925	482	442	1	55	28	27	-	2	-	2	-	5	3	2	-
Itauguá	1.310	1.251	649	601	1	54	24	30	-	3	3	-	-	2	1	1	-
Lambaré	1.881	1.363	666	696	1	507	263	244	-	4	1	3	-	7	2	5	-
Limpio	2.379	2.292	1.160	1.132	-	83	37	46	-	2	1	1	-	2	-	2	-
Luque	4.096	3.453	1.762	1.689	2	628	324	303	1	5	5	-	-	10	5	5	-
Mariano Roque Alonso	1.290	1.098	556	542	-	185	94	91	-	3	1	2	-	4	2	2	-
Nueva Italia	112	103	48	55	-	8	5	3	-	1	1	-	-	-	-	-	-
Ñemby	2.166	1.895	996	895	4	243	114	128	1	7	3	4	-	21	8	13	-
San Antonio	755	639	312	327	-	113	57	56	-	2	-	2	-	1	1	-	-
San Lorenzo	3.460	2.845	1.464	1.381	-	595	276	319	-	7	4	3	-	13	3	10	-
Villa Elisa	1.185	960	498	461	1	215	111	104	-	3	2	1	-	7	3	4	-
Villeta	468	439	226	213	-	28	20	8	-	-	-	-	-	1	1	-	-
Ypacaraí	280	247	129	118	-	29	19	10	-	-	-	-	-	4	4	-	-
Ypané	960	916	458	454	4	40	20	20	-	1	-	1	-	3	1	2	-
J. Augusto Saldivar	793	773	410	361	2	15	8	7	-	1	1	-	-	4	3	1	-
Distrito - No reportado	2	1	-	1	-	1	-	1	-	-	-	-	-	-	-	-	-
Ñeembucú	807	730	364	366	-	68	27	41	-	4	3	1	-	5	2	2	1
Pilar	505	446	226	220	-	54	21	33	-	-	-	-	-	5	2	2	1

Anexo 5.5 *Continuación*

Departamento y distrito de residencia de la madre	Total	Lugar de nacimiento y sexo												No reportado			
		Hospital				Sanatorio				Domicilio				Total	Hombres	Mujeres	No reportado
		Total	Hombres	Mujeres	No reportado	Total	Hombres	Mujeres	No reportado	Total	Hombres	Mujeres	No reportado				
Alberdi	18	12	6	6	-	2	1	1	-	4	3	1	-	-	-	-	-
Cerrito	24	24	13	11	-	-	-	-	-	-	-	-	-	-	-	-	-
Desmochados	10	6	2	4	-	4	2	2	-	-	-	-	-	-	-	-	-
Gral. José Eduvigis Díaz	27	26	16	10	-	1	-	1	-	-	-	-	-	-	-	-	-
Guazú-Cuá	13	12	5	7	-	1	-	1	-	-	-	-	-	-	-	-	-
Humaitá	9	9	4	5	-	-	-	-	-	-	-	-	-	-	-	-	-
Isla Umbú	14	13	6	7	-	1	-	1	-	-	-	-	-	-	-	-	-
Laureles	15	15	6	9	-	-	-	-	-	-	-	-	-	-	-	-	-
Mayor José Dejesús																	
Martínez	29	29	10	19	-	-	-	-	-	-	-	-	-	-	-	-	-
Paso de Patria	17	17	7	10	-	-	-	-	-	-	-	-	-	-	-	-	-
San Juan Bautista de Ñeembucú	44	42	24	18	-	2	2	-	-	-	-	-	-	-	-	-	-
Tacuaras	31	30	16	14	-	1	-	1	-	-	-	-	-	-	-	-	-
Villa Franca	-	-	-	-	-	-	-	-	-	-	-	-	-	-	-	-	-
Villa Oliva	36	34	14	20	-	2	1	1	-	-	-	-	-	-	-	-	-
Villalbín	15	15	9	6	-	-	-	-	-	-	-	-	-	-	-	-	-
Distrito - No reportado	-	-	-	-	-	-	-	-	-	-	-	-	-	-	-	-	-
Amambay	2.312	1.879	994	883	2	243	105	138	-	181	87	94	-	9	4	5	-
Pedro Juan Caballero	1.952	1.601	842	757	2	240	104	136	-	105	58	47	-	6	2	4	-
Bella Vista	98	90	52	38	-	1	1	-	-	7	1	6	-	-	-	-	-
Capitán Bado	222	167	88	79	-	-	-	-	-	52	24	28	-	3	2	1	-
Zanja Pytã	39	20	12	8	-	2	-	2	-	17	4	13	-	-	-	-	-
Karapaí	1	1	-	1	-	-	-	-	-	-	-	-	-	-	-	-	-
Distrito - No reportado	-	-	-	-	-	-	-	-	-	-	-	-	-	-	-	-	-
Canindeyú	2.523	1.763	901	862	-	469	244	225	-	283	136	147	-	8	3	5	-
Salto del Guairá	534	412	215	197	-	95	52	43	-	26	13	13	-	1	1	-	-
Corpus Christi	51	39	22	17	-	8	4	4	-	4	2	2	-	-	-	-	-
Villa Curuguaty	621	491	236	255	-	102	42	60	-	27	14	13	-	1	1	-	-

Anexo 5.5 Continuación

Departamento y distrito de residencia de la madre	Total	Lugar de nacimiento y sexo												No reportado			
		Hospital				Sanatorio				Domicilio				Total	Hombres	Mujeres	No reportado
		Total	Hombres	Mujeres	No reportado	Total	Hombres	Mujeres	No reportado	Total	Hombres	Mujeres	No reportado				
Villa Ygatimí	187	114	51	63	-	2	1	1	-	70	36	34	-	1	-	1	-
Itanará	14	2	-	2	-	-	-	-	-	12	5	7	-	-	-	-	-
Ypejhú	36	14	5	9	-	1	1	-	-	21	10	11	-	-	-	-	-
Francisco Caballero Alvarez	78	57	28	29	-	16	8	8	-	4	1	3	-	1	1	-	-
Katueté	126	46	32	14	-	76	37	39	-	4	4	-	-	-	-	-	-
La Paloma del Espíritu Santo	117	68	36	32	-	29	12	17	-	20	8	12	-	-	-	-	-
Nueva Esperanza	205	119	61	58	-	71	43	28	-	15	4	11	-	-	-	-	-
Yasy Cañy	188	156	84	72	-	4	2	2	-	27	10	17	-	1	-	1	-
Ybyrarobaná	77	48	26	22	-	20	13	7	-	9	6	3	-	-	-	-	-
Yby Pytá	99	87	45	42	-	8	4	4	-	4	2	2	-	-	-	-	-
Maracaná	181	102	55	47	-	36	25	11	-	40	21	19	-	3	-	3	-
Distrito - No reportado	9	8	5	3	-	1	-	1	-	-	-	-	-	-	-	-	-
Presidente Hayes	1.411	1.329	675	652	2	35	17	18	-	44	22	22	-	3	2	1	-
Benjamín Aceval	303	299	161	138	-	3	3	-	-	1	-	1	-	-	-	-	-
Puerto Pinasco	45	36	21	15	-	-	-	-	-	9	5	4	-	-	-	-	-
Villa Hayes	791	745	362	382	1	30	13	17	-	13	7	6	-	3	2	1	-
Nanawa	28	14	6	8	-	2	1	1	-	12	5	7	-	-	-	-	-
José Falcón	36	34	18	16	-	-	-	-	-	2	2	-	-	-	-	-	-
Tte. 1° Manuel Irala																	
Fernández	159	155	80	75	-	-	-	-	-	4	2	2	-	-	-	-	-
Teniente Esteban Martínez	32	29	19	9	1	-	-	-	-	3	1	2	-	-	-	-	-
General José María Bruguez	14	14	6	8	-	-	-	-	-	-	-	-	-	-	-	-	-
Distrito - No reportado	3	3	2	1	-	-	-	-	-	-	-	-	-	-	-	-	-
Boquerón	834	780	404	376	-	27	15	12	-	25	14	11	-	2	2	-	-
Mariscal José Félix																	
Estigarribia	265	217	116	101	-	26	14	12	-	22	11	11	-	-	-	-	-
Filadelfia	273	269	136	133	-	1	1	-	-	2	2	-	-	1	1	-	-
Loma Plata	293	292	151	141	-	-	-	-	-	-	-	-	-	1	1	-	-
Distrito - No reportado	3	2	1	1	-	-	-	-	-	1	1	-	-	-	-	-	-

Anexo 5.5 *Continuación*

Departamento y distrito de residencia de la madre	Total	Lugar de nacimiento y sexo												No reportado			
		Hospital				Sanatorio				Domicilio				Total	Hombres	Mujeres	No reportado
		Total	Hombres	Mujeres	No reportado	Total	Hombres	Mujeres	No reportado	Total	Hombres	Mujeres	No reportado				
Alto Paraguay	105	104	52	52	-	1	-	1	-	-	-	-	-	-	-	-	-
Fuerte Olimpo	28	27	12	15	-	1	-	1	-	-	-	-	-	-	-	-	-
Puerto Casado	52	52	30	22	-	-	-	-	-	-	-	-	-	-	-	-	-
Bahía Negra	9	9	5	4	-	-	-	-	-	-	-	-	-	-	-	-	-
Carmelo Peralta	11	11	3	8	-	-	-	-	-	-	-	-	-	-	-	-	-
Distrito - No reportado	5	5	2	3	-	-	-	-	-	-	-	-	-	-	-	-	-
Departamento - No reportado	321	224	119	105	-	73	34	39	-	17	12	5	-	7	5	2	-
Exterior	1	-	-	-	-	1	1	-	-	-	-	-	-	-	-	-	-

Fuente: INE/DGREC. Registros administrativos de estadísticas vitales 2019.

Anexo 5.6

Paraguay: Nacidos vivos inscriptos por grupos de edad de la madre, según área y departamento de residencia de la madre, año 2019.

Área y departamento de residencia de la madre	Total	Grupos de edad de la madre									No reportado
		10 - 14	15 - 19	20 - 24	25 - 29	30 - 34	35 - 39	40 - 44	45 - 49	50 y más	
Total País	85.154	127	8.909	21.858	22.896	17.385	9.794	2.445	180	13	1.547
Asunción	6.850	4	531	1.458	1.775	1.702	972	241	15	-	152
Concepción	3.102	5	329	850	863	580	323	69	8	-	75
San Pedro	4.737	10	645	1.294	1.194	884	531	132	21	-	26
Cordillera	3.126	6	316	756	779	636	374	102	4	-	153
Guairá	2.369	2	272	562	625	487	305	77	9	-	30
Caaguazú	6.423	9	786	1.642	1.648	1.294	740	172	13	1	118
Caazapá	1.848	8	270	429	455	350	222	55	5	-	54
Itapúa	4.922	6	637	1.295	1.329	945	509	134	6	1	60
Misiones	1.363	-	164	326	325	288	166	37	4	-	53
Paraguarí	2.341	4	280	578	610	481	279	79	3	-	27
Alto Paraná	10.791	19	1.141	2.877	3.107	2.115	1.113	296	23	3	97
Central	28.968	38	2.521	7.557	8.012	6.180	3.447	831	61	6	315
Ñeembucú	807	1	73	221	241	145	85	26	1	-	14
Amambay	2.312	10	271	587	639	452	259	68	3	-	23
Canindeyú	2.523	3	372	716	657	419	237	78	2	-	39
Presidente Hayes	1.411	2	190	436	358	218	150	34	2	2	19
Boquerón	834	-	93	239	243	181	66	10	-	-	2
Alto Paraguay	105	-	6	7	1	4	2	1	-	-	84
Departamento - No reportado	321	-	12	27	35	24	14	3	-	-	206
Exterior	1	-	-	1	-	-	-	-	-	-	-
Área - Urbana	62.119	85	5.904	15.656	17.004	13.256	7.357	1.812	130	11	904
Asunción	6.850	4	531	1.458	1.775	1.702	972	241	15	-	152
Concepción	1.974	4	208	535	534	379	211	50	5	-	48
San Pedro	1.619	5	213	419	411	294	203	53	7	-	14
Cordillera	1.598	3	155	386	399	356	198	50	3	-	48
Guairá	1.129	1	110	245	295	275	160	33	2	-	8
Caaguazú	3.450	4	366	852	893	753	413	91	7	1	70
Caazapá	768	2	96	188	200	152	92	23	2	-	13
Itapúa	2.940	2	331	735	827	590	341	77	3	1	33
Misiones	971	-	97	227	232	235	119	26	3	-	32
Paraguarí	1.182	2	121	278	311	261	154	43	1	-	11

Anexo 5.6 Continuación

Área y departamento de residencia de la madre	Total	Grupos de edad de la madre									No reportado
		10 - 14	15 - 19	20 - 24	25 - 29	30 - 34	35 - 39	40 - 44	45 - 49	50 y más	
Alto Paraná	9.655	17	981	2.542	2.811	1.932	1.014	276	20	2	60
Central	23.949	28	1.996	6.163	6.660	5.197	2.885	685	56	6	273
Ñeembucú	631	-	53	174	190	113	68	21	1	-	11
Amambay	2.202	9	263	553	611	437	242	67	3	-	17
Canindeyú	1.357	2	177	390	367	242	122	43	1	-	13
Presidente Hayes	1.023	2	131	304	276	168	106	25	1	1	9
Boquerón	684	-	68	194	203	161	51	6	-	-	1
Alto Paraguay	88	-	3	1	-	1	-	-	-	-	83
Departamento - No reportado	49	-	4	12	9	8	6	2	-	-	8
Área - Rural	22.356	41	2.959	6.073	5.752	4.031	2.378	619	50	2	451
Asunción	-	-	-	-	-	-	-	-	-	-	-
Concepción	1.091	1	120	305	317	196	104	18	3	-	27
San Pedro	3.096	5	430	871	775	586	325	78	14	-	12
Cordillera	1.498	3	161	360	376	272	170	52	1	-	103
Guairá	1.234	1	160	317	330	210	144	44	7	-	21
Caaguazú	2.871	4	407	764	723	520	320	79	6	-	48
Caazapá	1.076	6	174	240	254	196	130	32	3	-	41
Itapúa	1.944	4	303	550	489	348	167	54	3	-	26
Misiones	386	-	67	97	93	52	44	11	1	-	21
Paraguarí	1.146	2	159	297	296	215	124	35	2	-	16
Alto Paraná	1.098	2	158	323	288	173	93	20	3	1	37
Central	4.938	10	515	1.374	1.325	972	554	141	5	-	42
Ñeembucú	174	1	20	46	51	31	17	5	-	-	3
Amambay	98	1	8	30	24	13	15	1	-	-	6
Canindeyú	1.151	1	193	318	288	175	114	35	1	-	26
Presidente Hayes	360	-	56	127	75	43	39	9	1	1	9
Boquerón	140	-	23	43	34	20	15	4	-	-	1
Alto Paraguay	17	-	3	6	1	3	2	1	-	-	1
Departamento - No reportado	38	-	2	5	13	6	1	-	-	-	11

Anexo 5.6 *Continuación*

Área y departamento de residencia de la madre	Total	Grupos de edad de la madre									No reportado
		10 - 14	15 - 19	20 - 24	25 - 29	30 - 34	35 - 39	40 - 44	45 - 49	50 y más	
Área no informada	678	1	46	128	140	98	59	14	-	-	192
Asunción	-	-	-	-	-	-	-	-	-	-	-
Concepción	37	-	1	10	12	5	8	1	-	-	-
San Pedro	22	-	2	4	8	4	3	1	-	-	-
Cordillera	30	-	-	10	4	8	6	-	-	-	2
Guairá	6	-	2	-	-	2	1	-	-	-	1
Caaguazú	102	1	13	26	32	21	7	2	-	-	-
Caazapá	4	-	-	1	1	2	-	-	-	-	-
Itapúa	38	-	3	10	13	7	1	3	-	-	1
Misiones	6	-	-	2	-	1	3	-	-	-	-
Paraguarí	13	-	-	3	3	5	1	1	-	-	-
Alto Paraná	38	-	2	12	8	10	6	-	-	-	-
Central	81	-	10	20	27	11	8	5	-	-	-
Ñeembucú	2	-	-	1	-	1	-	-	-	-	-
Amambay	12	-	-	4	4	2	2	-	-	-	-
Canindeyú	15	-	2	8	2	2	1	-	-	-	-
Presidente Hayes	28	-	3	5	7	7	5	-	-	-	1
Boquerón	10	-	2	2	6	-	-	-	-	-	-
Alto Paraguay	-	-	-	-	-	-	-	-	-	-	-
Departamento - No reportado	234	-	6	10	13	10	7	1	-	-	187
Exterior	1	-	-	1	-	-	-	-	-	-	-

Fuente: INE/DGREC. Registros administrativos de estadísticas vitales 2019.

Anexo 5.7

Paraguay: Nacidos vivos inscriptos por mes de inscripción, según departamento de inscripción, año 2019.

Departamento de inscripción	Total	Mes de inscripción											
		Enero	Febrero	Marzo	Abril	Mayo	Junio	Julio	Agosto	Setiembre	Octubre	Noviembre	Diciembre
Total País	85.154	8.117	6.996	7.076	7.467	7.715	7.357	7.842	7.488	7.252	5.188	6.607	6.049
Asunción	14.998	1.523	1.336	1.309	1.348	1.342	1.229	1.336	1.246	1.278	826	1.127	1.098
Concepción	3.064	289	215	177	286	364	295	297	284	245	154	233	225
San Pedro	4.678	404	379	407	421	428	431	409	476	377	255	355	336
Cordillera	2.870	265	226	228	234	267	240	289	266	264	161	206	224
Guairá	2.365	217	167	207	204	245	203	215	207	196	183	165	156
Caaguazú	6.248	500	522	500	543	551	571	569	571	576	412	497	436
Caazapá	1.811	147	170	138	148	152	192	192	161	160	95	129	127
Itapúa	4.893	505	407	386	445	422	509	537	487	333	248	325	289
Misiones	1.338	119	114	138	110	129	122	136	87	88	75	107	113
Paraguarí	2.187	190	173	162	197	198	204	193	208	210	113	169	170
Alto Paraná	10.833	1.056	919	919	938	988	919	983	962	875	639	907	728
Central	22.277	2.133	1.783	1.893	1.956	2.001	1.812	1.950	1.824	1.943	1.525	1.798	1.659
Ñeembucú	791	72	74	80	71	66	67	63	68	67	40	72	51
Amambay	2.266	246	193	171	189	191	165	197	193	222	188	175	136
Canindeyú	2.456	240	192	201	192	203	215	258	237	229	144	194	151
Presidente Hayes	1.123	134	64	74	92	99	80	122	132	95	59	83	89
Boquerón	871	64	58	63	87	64	94	85	71	93	70	62	60
Alto Paraguay	85	13	4	23	6	5	9	11	8	1	1	3	1

Fuente: INE/DGREC. Registros administrativos de estadísticas vitales 2019.

Anexo 5.8

Paraguay: Nacidos vivos inscriptos por mes de nacimiento, según departamento de inscripción, año 2019.

Departamento de inscripción	Total	Mes de nacimiento												No reportado
		Enero	Febrero	Marzo	Abril	Mayo	Junio	Julio	Agosto	Setiembre	Octubre	Noviembre	Diciembre	
Total País	85.154	7.422	7.246	8.100	7.946	8.019	6.991	6.956	6.955	6.627	5.955	6.144	6.747	46
Asunción	14.998	1.376	1.360	1.428	1.353	1.399	1.242	1.220	1.211	1.195	892	1.081	1.236	5
Concepción	3.064	261	252	274	372	251	273	229	237	242	209	220	243	1
San Pedro	4.678	392	410	503	439	419	374	396	353	373	320	325	371	3
Cordillera	2.870	214	251	301	265	300	219	262	218	206	193	211	230	-
Guairá	2.365	189	184	243	227	223	195	175	204	185	191	159	190	-
Caaguazú	6.248	490	542	549	595	600	501	526	577	470	430	471	493	4
Caazapá	1.811	169	152	160	173	186	156	156	153	158	112	109	126	1
Itapúa	4.893	440	417	457	509	458	422	401	391	340	329	355	372	2
Misiones	1.338	138	111	128	120	146	108	104	106	90	89	88	109	1
Paraguarí	2.187	178	170	223	220	218	176	188	184	168	139	163	159	1
Alto Paraná	10.833	949	950	1.000	962	1.028	891	881	888	864	783	782	845	10
Central	22.277	1.970	1.837	2.128	1.993	2.092	1.797	1.787	1.794	1.735	1.729	1.612	1.791	12
Ñeembucú	791	57	62	85	85	57	69	69	52	64	68	55	67	1
Amambay	2.266	192	191	201	176	206	174	202	207	175	181	191	167	3
Canindeyú	2.456	227	183	241	242	233	222	183	214	201	145	169	196	-
Presidente Hayes	1.123	93	92	96	115	105	103	99	92	77	79	87	85	-
Boquerón	871	70	74	75	87	92	67	73	68	77	63	62	61	2
Alto Paraguay	85	17	8	8	13	6	2	5	6	7	3	4	6	-

Fuente: INE/DGREC. Registros administrativos de estadísticas vitales 2019.

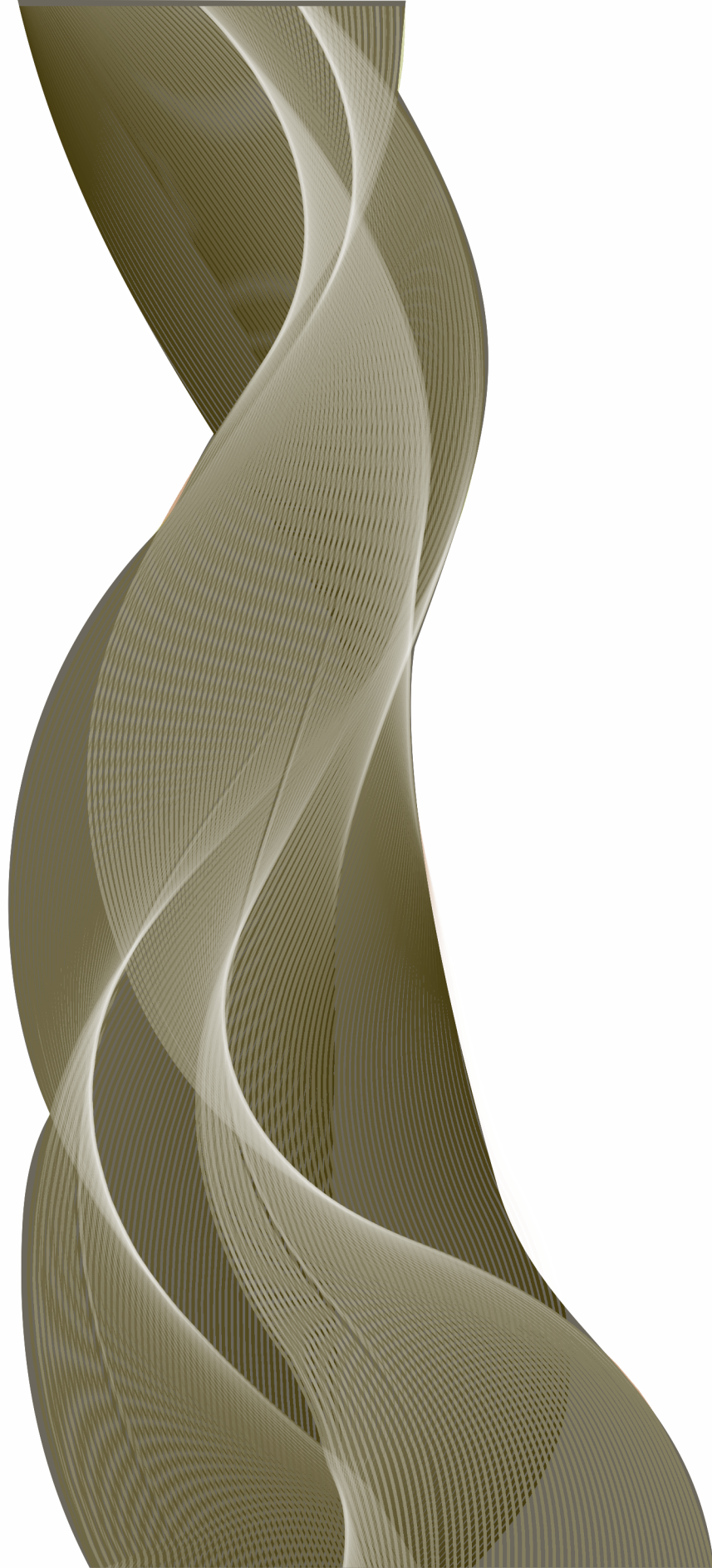

Instituto
NACIONAL de
ESTADÍSTICA

Naciones Unidas e/ Centeno
Fernando de la Mora
Zona Norte
Tel.: (595-21) 677 920/1
info@dgeec.gov.py
www.ine.gov.py



Instituto Nacional de Estadística - Paraguay



@INE_Paraguay



@ine_paraguay



Instituto Nacional de Estadística - INE Paraguay